hasvet®

"farklı yaklaşımlar, farklı çözümler"

ÜRÜN KATALOĞU

HASVET PG INTERNATIONAL
ANIMAL HOSPITAL
inovet
hasvet Europe
DATAVET
evet
hasvet team
TÜRKİYE 100
HASVET RATEM
Radyoloji Tanı ve Eğitim Merkezi
Fi PETFOOD
food innovation
by hasvet
travma
hasvet teknik serv

hasvet
HASVET PG INTERNATIONAL ANIMAL HOSPITAL
inovet
inosanté
hasvet Akademi
hasvet bülten
VIMICS
CARE BEYOND BOUNDARIES
VET-MiM
PROJE • TASARIM • UYGULAMA
smartvet
safir
PiFARMA
Pharmaceutical innovation
DATAVET
evet
hasvet Europe
FIDNiLAC
esplus
hasvet team
HASVET BAKU INTERNATIONAL ANIMAL HOSPITAL
hasvetapp
VetBG Calc
maestro
Fi PETFOOD
food innovation
travmavet
VINDINO
VETERINARY INDUSTRIAL INNOVATION
hasvet teknik servis
hasvet Baku
Vet TALKS
hasvet ecza deposu
HASVET RADYEM
100

hasvet®

HAKKIMIZDA

HAKKIMIZDA

Yeryüzünde kurulabilecek en temiz hayaller ile kuruldu Hasvet...
Çıkış noktamız GÜVEN'di.

Dürüst ve güvene dayalı bir iş modeli ile vaat edilen her şeyi yapan, müşterilerine en iyiyi sunmaktan başka arzusu olmayan veteriner hekimler tarafından kuruldu. Amaçlarına “para kazan” yerine “işini aşkla yap” ı yerleştirdiler.
İşini aşkla yapan ve işini iyi yapmanın verdiği huzur ile mutlu olan insanlarla büyük bir aile oldu Hasvet. Meslektaşlarımızın ilgisi ile zamanla işlerimiz büyüdü, yeni arkadaşlar eklendi takımımıza, yeni takımlar oluşturduk.
Tecrübelerimizden öğrendik ki bütün işler aslında aynı; önemli olan yaptığın işe nasıl baktığın ve saygın. İlk günden bugüne yapabileceklerimizin sınırlarını zorlayarak sektörümüze en iyiyi sunmaya çalıştık hep.
Enerjimizi diri, zihnimizi genç tutarak ve iş ahlakımızdan taviz vermeden, geleceğe inanarak çalışmaya hız kesmeden devam etmekteyiz.
Hedeflerimizin temelinde odağımıza “hasta”yı alarak, veteriner hekimlerin mesleki gelişimlerine katkı sağlayarak, ülkemizdeki hayvan refahını artırıp, ülkemiz hayvancılığını dünyada lider konuma getirmek var.

Klinisyen meslektaşlarımızın gönül rahatlığı ile hastalarını emanet edebileceği bir marka olmak. İyileşen her hastanın tedavisine katlı sağlamak...
Satışta aylık hedefler için değil meslektaşlarımızın ihtiyacını karşılayabilecek en uygun cihazı, en uygun ödeme koşulları ile sunabilmek…
Global pazarda kendini ispat etmiş, doğru markalar ile çalışarak, her teşhisin arkasında %100 doğrulukla her zaman durabilmek…
Donanımlı ve yetkin teknik servis ekibi ile kullanım öncesi yerinde kapsamlı eğitim, kaliteli sarf ve doğru teknik servis hizmeti sağlayabilmek…
Kongre, fuar ve eğitimleri desteklemeyi mesleğimize borç bilerek mesleki gelişime katkıda bulunmak..

Ve tüm bunlardan sonra…

Veteriner hekimlerin katkılarıyla oluşturulmuş olan, veteriner hekimliğin geleceğine hizmet eden, kliniklerimizin, hekimlerimizin, ailemizin ve mesleğimizin konfor alanını genişleten ve odağına hastayı almış bir sistem, mesleğimizde inovasyonun getirdiği nokta; “ekosistem”i oluşturmak.

Meslektaşlarımızın Hasvet’in ekosisteminde her doğru teşhiste ve uyguladığı her sağaltımda pay sahibi olmanın tarifsiz mutluluğunu yaşamak.
Bizi bu günlere taşıyan müşterilerimize destekleri için minnetle, en içten teşekkürlerimizi sunarız.

Şimdi daha büyük hayaller kuruyoruz; bize verdiğiniz muhteşem güçle...

Saygılarımızla

Hidayet ŞİMŞEK
DVM, MBA
Hasvet A.Ş. Yönetim Kurulu Başkanı

ŞİRKETLERİMİZ & MARKALARIMIZ

MEDİKAL

hasvet® inovet

YAZILIM

evet®

CERRAHİ ALETLER & ORTOPEDİK ÇÖZÜMLER

safir travmavet VIMICS

İLAÇ

Pi FARMA® Pharmaceutical innovation FDN İLAÇ vilsan pharmaceuticals

EVCİL HAYVAN BESLENME ÇÖZÜMLERİ

Fi PETFOOD food innovation by hasvet

KLİNİK ENDÜTRİYEL EKİPMANLARI

VINDINO® VETERINARY INDUSTRIAL INNOVATION

SAĞLIK HİZMETLERİ

HASVET RATEM Radyoloji Tanı ve Eğitim Merkezi HASVET BAKU INTERNATIONAL ANIMAL HOSPITAL HASVET PG INTERNATIONAL ANIMAL HOSPITAL

KLİNİK PROJE & MİMARİ TASARIM

VET-MiM PROJE • TASARIM • UYGULAMA

EĞİTİM

hasvet® Akademi Vet TALKS

İNSAN SAĞLIĞI & KLİNİK ESTETİK ÇÖZÜMLER

inosanté esplus

GÖRÜNTÜLEME

İleri Görüntüleme

Epica Vimago GT30 Veteriner Bilgisayarlı Tomografi Cihazı 10
Sontu Cone Beam TC -460 Veteriner Konik Işınlı BT 12
Fujifilm FDR Cross C Kollu Floroskopi & Taşınabilir Röntgen Sistemi 14

Radyoloji

Mindray Vetix S380 Profesyonel Veteriner DR Görüntüleme Sistemi 16
Mindray VetiPad M1 Plus Veteriner Dijital Dedektör ve Görüntüleme Sistemi 18
Fujifilm FDR Se Lite C35 Veteriner DR Görüntüleme Sistemi 20
İray Venu 1717XV Veteriner DR Görüntüleme Sistemi 21
Fujifilm FCR Prima Veteriner CR Sistemi 22
Hasvet 838 UHF100 Veteriner Yüksek Frekans Röntgen Cihazı 24
Hasvet 838 HF50 Veteriner Yüksek Frekans Röntgen Cihazı 25
Fujifilm FDR Xair Mobil Röntgen Cihazı 26
Hasvet 838R Röntgen Cihazı 27

Ultrasonografi

Mindray Vetus 9 Premium Doppler Ultrason Cihazı 28
Mindray Vetus 80 Doppler Ultrason Cihazı 32
Mindray Vetus 8 Doppler Ultrason Cihazı 34
Mindray Vetus 7 Doppler Ultrason Cihazı 36
Mindray Vetus 50 Doppler Ultrason Cihazı 38
Mindray Vetus Nova Doppler Ultrason Cihazı 40
Mindray M11 Vet Premium Taşınabilir Doppler Ultrason Cihazı 42
Mindray Vetus E7 Doppler Ultrason Cihazı 44
Mindray Z60 Vet Taşınabilir Doppler Ultrason Cihazı 46
Mindray DP50 Vet Taşınabilir Ultrason Cihazı 48
Mindray DP10 Vet Taşınabilir Ultrason Cihazı 49

Endoskopi

Aohua OR-100 Veteriner Esnek ve Rijit Video Endoskopi Sistemi 50
Aohua OR-1200 Veteriner Video Endoskopi Sistemi 54
Fujifilm Eluxeo Lite Ep-6000 Endoskopi Sistemi 55

LABORATUVAR

Kan Sayım Cihazları

Mindray BC-60R Vet Yüksek Teknoloji Lazer & Floresan Tam Kan Sayım Cihazı 58
Hasvet VH5R+ Veteriner Kan Sayım Cihazı 60
Mindray BC-5000 Vet Lazer Kan Sayım Cihazı 61
Mindray BC-30 Vet Kan Sayım Cihazı 62
Hasvet Vh3+ Kan Sayım Cihazı 63

Biyokimya Cihazları

Fujifilm DRI-CHEM NX600V IC Tam Otomatik Veteriner Biyokimya Cihazı 64
Mindray VetXpert Serisi Tam Otomatik Veteriner Biyokimya ve İmmünoassay Cihazı 66
Randox RX Monaco Tam Otomatik Veteriner Biyokimya Cihazı 68
MNCHIP Pointcare V3 Otomatik Veteriner Biyokimya Cihazı 70

Hormon Cihazları

Fujifilm DRI-CHEM IMMUNO AU10V Veteriner Hormon Analiz Cihazı 71
Bionote Vcheck V200 Veteriner Hormon Analiz ve Bağışıklık Testleri Cihazı 72

PCR Cihazları

GlinX InCycle Point of Care Real-Time PCR Cihazı 74
Bionote Vcheck M10 Real-Time PCR Cihazı 76

Kan Gazı Cihazları

Radiometer ABL9 Kan Gazı Analiz Cihazı 78
Edan i15Vet Kan Gazı Analiz Cihazı 79

İdrar Analiz Cihazları

Hasvet VUS Pro Veteriner İdrar Kimyasal ve Sediment Analiz Cihazı 80
Mindray UA 60V İdrar Analiz Cihazı 82
Hasvet VUC Veteriner İdrar Analiz Cihazı 83

Morfoloji Cihazları

Awalife AI-100Vet Multifonksiyonel Veteriner Morfoloji Analiz Cihazı 84
Dymind D-Wise Otomatik Veteriner AI Morfoloji Analiz Cihazı 85

Mikroskoplar

Euromex Trinoküler iScope LCD Mikroskop 86
Euromex Trinoküler EcoBlue LCD Mikroskop 87
Euromex Binoküler iScope LCD Mikroskop 88
Ningbo Binoküler 107E Mikroskop 89

Hızlı Test Kitleri

Bionote Anigen Veteriner Hızlı Test Kitleri KÖPEK 90
Bionote Anigen Veteriner Hızlı Test Kitleri KEDİ 91

ANESTEZİ & YOĞUN BAKIM

Mindray Wato EX-35 Vet Anestezi Cihazı 94
Mindray Wato EX-20 Vet Anestezi Cihazı 95
Mindray Veta 5 Anestezi Cihazı 96
Mindray Veta 3 Anestezi Cihazı 97
RWD R650 Veteriner Anestezi Cihazı (Yeni Cihaz) 98
Mindray ePM 12M Vet Hasta Başı Monitörü 99
Mindray uMEC12 Vet Hasta Başı Monitörü 100
Mindray VETAL 3 Hasta Başı Monitörü 101
Hasvet 838 PM ve 838 PMC Vet Mini Hasta Başı Monitörü 102
Mindray BeneHeart R3 Vet Ekg Cihazı 103
Lepu Medical Neo S120 Vet ECG Cihazı 104
VINDINO VinCare V170 Yoğun Bakım Ünitesi 105
Curadle Smart 160 Pro Plus Yoğun Bakım Kabini 106
Curadle Smart 160 Pro Yoğun Bakım Kabini 107
Curadle Pet Brooder 90 Yoğun Bakım Kabini 108
RWD ROC-5A Oksijen Konsantratörü 109
Mindray AniFM I3 Vet İnfüzyon Pompası 110
Mindray AniFM S3 Vet Şırınga Pompası 110
Hawkmed FW-1 Vet Kan ve Serum Isıtıcı 111

KLİNİK EKİPMANLAR

Fizik Tedavi

EME Polyter Vet Fizik Tedavi Ünitesi 114
RWD RLT- 24 Lazer Tedavi Cihazı 115

Hemodiyafiltrasyon

Baxter Prismaflex Hemodiyafiltrasyon Cihazı 116

Dental

Handy HDR 600 Dental DR 118
Hasvet JYF10D Duvara Monte & Mobil Dental Röntgen Cihazı 119
Super Veterinary Super EXP Veteriner Dental Sistem 120
IM3 CR7 2.0 Vet Dental CR Sistemi 122
IM3 GS Deluxe LED Diş Ünitesi 123
Hasvet VDU Taşınabilir Veteriner Diş Tedavi Ünitesi 124
Hasvet Vet W3 Kavitron 125

Göz

iCare Tonovet Plus Tonometre Cihazı 126
Optomed Smartscope PRO Fundus Kamera 127

Ligasure & Koter Cihazları

Medtronic LS-10 Ligasure 128
Veterled Vergery Elektrokoter Cihazı 129
Hasvet 838BK Bipolar Koter 130
HASVET 838K Monopolar Koter 130
URIT 9000 Vet Duvara Monte Diagnostik Set 131

Operasyon Lambaları

Mindray HyLED 580 Vet Operasyon Lambası Serisi 132
Mindray HyLED 180 Vet Operasyon Lambası Serisi 134

İçindekiler

Diğer Ürünler

Firefly DE551 -PC & DE571 Mobil Kablosuz Video Otoskop 136
Firefly DE350 Wireless & Polarize Kablosuz Dermatoskop 137
Riester Uni 2050 & 2010 Otoskop & Oftalmoskop Seti 138
Hasvet 838OT & 838OP Otoskop & Oftalmoskop Seti 139
Shinva Most-T Serisi Otoklav 140
Hasvet Vinster 45 Sterilizatör 141
Hasvet 838LA Laringoskop Seti 142
Jabes 3D Generation Deluxe Elektronik Steteskop 143
Hasvet Datalogger Sıcaklık ve Nem Ölçer 144
Hasvet Wood Lambası 144
Hasvet 80- 2B Santrifüj 145
Hasvet D-Lab Kan Karıştırıcı 145
E-vet EV-838 Mikroçip Okuyucu 146
Halo Mikroçip ve Mikroçip Okuyucu 147
Heineger Saphir Şarjlı Traş Makinesi 148
Heineger Saphir Cord Kablolu Traş Makinesi 148
Dikomsan VAW-S Paslanmaz Veteriner Tartı 149

ENDÜSTRİYEL KLİNİK EKİPMANLAR

Vintab Serisi

VINDINO VINTAB 60 Yüzer Röntgen Masası 152
VINDINO VINTAB 55 Otomatik Ekokardiyografi Masası 153
VINDINO VINTAB 50 Röntgen Masası 154
VINDINO VINTAB 35 Deluxe Otomatik Operasyon Masası 155
VINDINO VINTAB 35 Otomatik Operasyon Masası 156
VINDINO VINTAB 25 Muayene Masası 157
VINDINO VINTAB 10 Mayo Masa 158

Vinclean Serisi

VINDINO VINCLEAN 20 El Yıkama Ünitesi 159
VINDINO VINCLEAN 11 Pet Traş ve Yıkama Ünitesi 160
VINDINO VINCLEAN 10 Pet Yıkama Ünitesi 161

Vincage Serisi

VINDINO VINCAGE 20 Köpek Kafesi 162
VINDINO VINCAGE 15 Kedi Kafesi 3'lü Blok 163
VINDINO VINCAGE 10 Kedi Kafesi 164
VINDINO VINCAGE UNIT Kedi ve Köpek Kafes Ünitesi 165

Diğer Ürünler

VINDENT Dental Ünite 166
VINDINO VINHANGER Serum Askısı 167

CERRAHİ & ORTOPEDİK ÇÖZÜMLER

Safir Cerrahi

Yumuşak Doku Seti 170
Kısırlaştırma Seti 171
Göz Seti 172
Diş Seti 173
Ortopedi Seti 174
Pin Seti 175
Veteriner Spinal Cerrahi Seti 176
Ortopedik Klinik Ekipmanlar 177
Neurosurgery Spine Drill Set 178
Ultrasonik Yıokama Cihazı 179

Travmavet

XS Set Titanyum Plak ve Vida Seti 180
Miniplus Set Titanyum Vida ve Plak Seti 181
Midi Set Titanyum Vida ve Plak Seti 182
Maxi Set Titanyum Vida ve Plak Seti 183
XL Set Titanyum Vida ve Plak Seti 184
TTA Set Titanyum Vida ve Plak Seti 185
Vesta Vertebral Stabilizasyon Seti 186

Vimics

Custom Made 3D Printing Implants 187

BESLENME ÇÖZÜMLERİ

Fi PetFood

Carnivet Diet Hakkında 190
Carnivet Diet Veteriner Diet Seri 191
Carnivet Daily Hakkında 192
Carnivet Daily Veteriner Süper Premium Seri 193
Carni Life Cranberry Ancestral Grain 194
Carni Life Cranberry Hiper Premium Seri 195
Carni Life Pumpkin Grain Free 196
Carni Life Pumpkin Hiper Premium Seri 197
Chedy / Woff 198
Chedy / Woff Süper Premium Seri 199
Picat/ Pidog 200
Picat/ Pidog Premium Seri 201
Pet Right Hakkında 202
Pet Right Allergen 203

YAZILIM

Evet

Evet Smart Plus Klinik & Hastane Otomasyon Sistemi 206-207
Evet Pacs & Labs Management System 208
Smart Vet Dijital Sağlık Karnesi 209-210
Smart Vet Kliniğim Shop 211
Smartvettag Akıllı Tasma 212
Evet Pro Klinik & Hastane Yazılım Sistemleri 213
VetBG Kan Gazı Tanı & Tedavi Destek Asistanı 214
Datavet Tanı & Tedavi Destek Asistanı 215

DİJİTAL EĞİTİM PLATFORMU

Vettalks Dijital Eğitim Platformu 216-217

BÜYÜKBAŞ ÜRÜNLERİ

Hasvet Pharma İlaç Ekosistemi 218-219

HASVET PHARMA İLAÇ EKOSİSTEMİ

Pi Farma 220-221
Vilsan
FDN İlaç
Virbac
Syva

hasvetapp

"İletişimimizi, Dijitalleştirdik!"

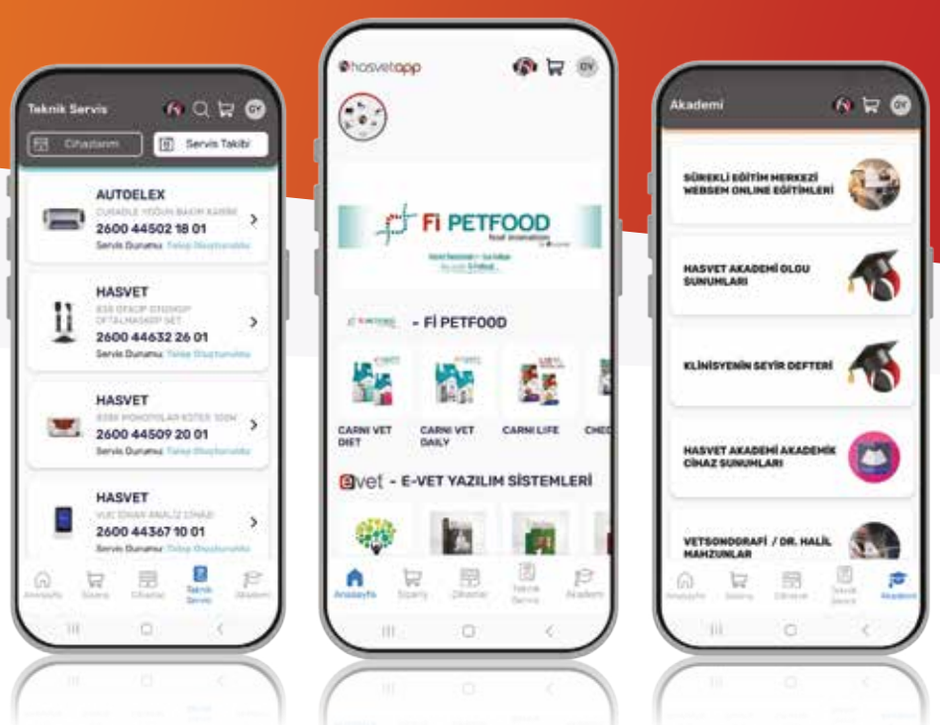

- SİPARİŞ
- TEKNİK SERVİS
- AKADEMİ
- KAMPANYALAR
- DUYURULAR
- FIRSAT ÜRÜNLERİ
- SOSYAL SORUMLULUK
- PROJELERİ

hasvetapp

“Hasvet Ekosistem” Konforu Cebinizde

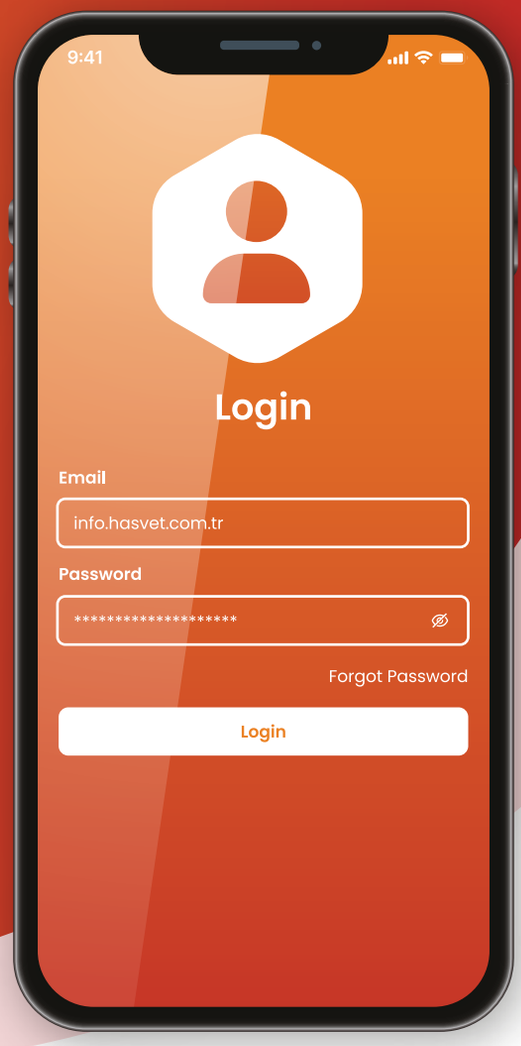

Hasvetapp, içinde bulunduğumuz dijital çağın sunduğu konforu siz değerli meslektaşlarımıza sunmak üzere tasarlanmış mobil bir uygulamadır. Uygulamada bulunan modüller

Sipariş Modülü

- Sipariş Talebi Oluşturma
- Siparişlerin Gönderim ve Kargo Takibi
- Rezerve Ürün Talebi
- Geçmiş Siparişlerin Görüntülenmesi
- Sarflara ait Akademik ve Teknik İçerikler

Teknik Servis Modülü

- Cihaz Arızası için Servis Talep Etme
- Servise Gönderilen Cihazın Takibi
- Cihaza Ait Teknik Dökümanlar
- Geçmiş Teknik Servis Hizmetlerinin
- Görüntülenmesi

Akademi Modülü

- Online Eğitim Videoları
- Uygulamalı Eğitim Videoları
- Cihazların Akademik Kullanım İçerikleri
- Vaka Sunumları

Muhasebe Modülü

- Ödeme Planlarının Görüntülenmesi
- Geçmiş Bakiyelerin Görüntülenmesi
- Siparişlere Ait Faturaların Görüntülenmesi

ANDROID APP ON Google play

Available on the iPhone App Store

GÖRÜNTÜLEME

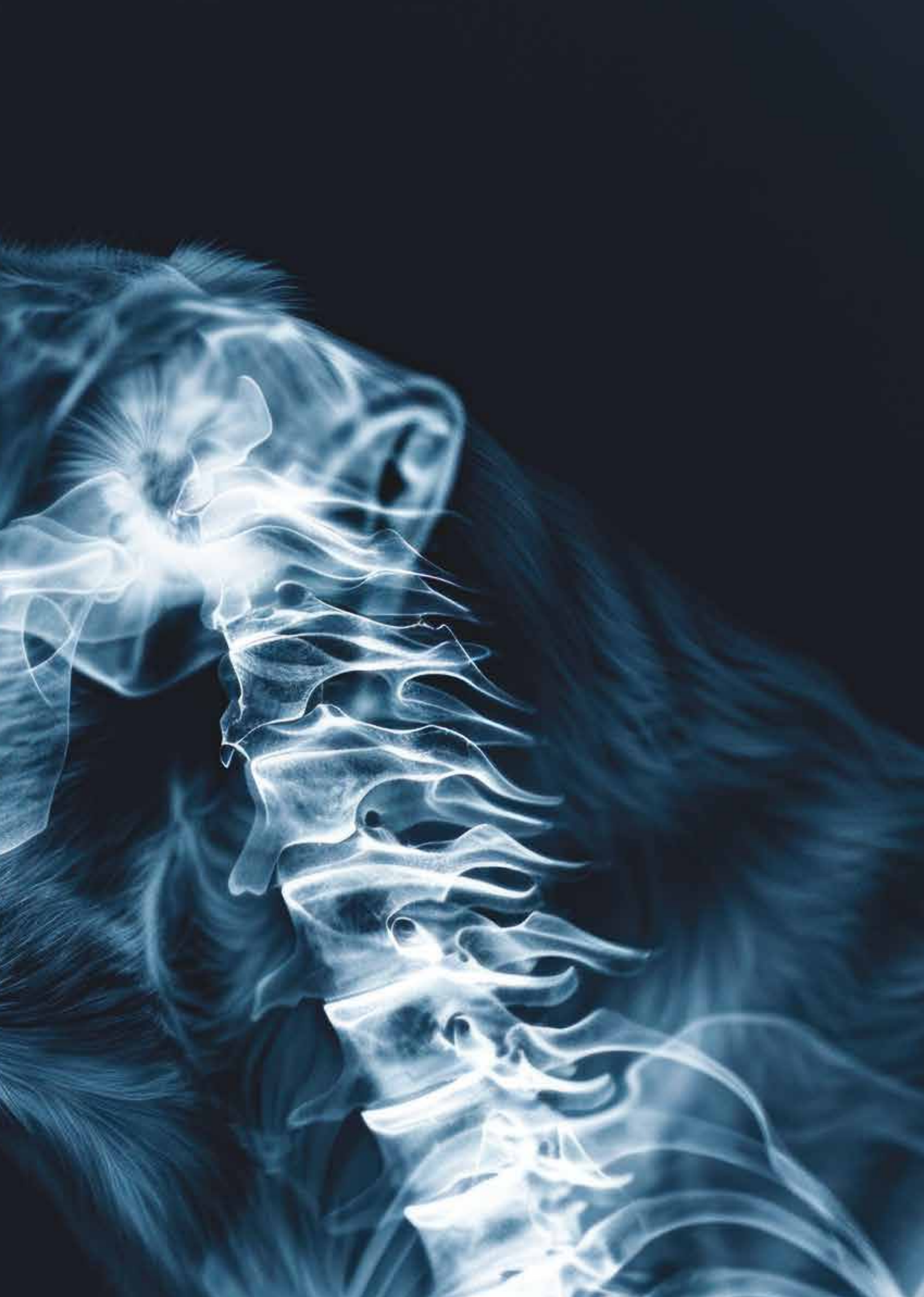

EPICA
MEDICAL INNOVATIONS
Animal Health

Vimago GT30

Veteriner Bilgisayarlı Tomografi Cihazı

"Hiçbir Teşhisi Kaçırmayın
Vimago™ GT30'un Yüksek Çözünürlüklü Hacimsel Görüntüleme (HDVI) platformu, ultra yüksek çözünürlüklü 2D/3D BT, Floroskopi ve Dijital Radyografiyi hafif, taşınabilir tek bir platformda sunar!"

Özellikler

- **Ölçüleri:** 2310 x 1644 x 1485 mm
- **Güç Girişi:** 230V, 20A
- **Gantry Ölçüsü:** 592 mm
- **Çözünürlük:** Gerçek izotropik (Mükemmel kübik) voksellerle 3 boyutta 0.6mm - 0.1mm
- **Floroskopi:** 1-16fps, otomatik parlaklık ve 3 boyutlu yön ayarıyla yüksek çözünürlük
- **Ağırlık:** 420 kg

Epica Vimago GT30, yüksek Çözünürlüklü Hacimsel Görüntüleme (HDVI) , klinisyenlere benzersiz tanı ve müdahale imkanı sağlayan yeni, tescilli ve patentli bir görüntüleme teknolojisidir.. Tarama alanındaki yoğunlukların, tüm düzlemlerde eşit çözünürlüğe sahip izotropik voksellerle 3 boyutlu bir haritasının oluşturulmasıyla gerçekleştirilir. Standart BT sistemlerinin aksine, Epica'nın Vimago TM'si anatomiyi olduğu gibi temsil eden enterpolasyonsuz verileri kullanır. Vimago ™ HDVI teknolojisi, daha önce tanısal görüntülemede mümkün olmayan anatomi ve lezyonların daha net, daha yüksek doğrulukta görselleştirilmesini sağlar.

2D/3D BT

Floroskopi

Dijital Radyografiyi

Neden Vimago™ GT30?

- Anormal kan damarlarını teşhis edin
- Kanser teşhisi/tanımı (vücudun hemen hemen her yerinde)
- Ürolitler ve ektopik üreterler gibi karın rahatsızlıkları
- Kemik ve eklem bozukluklarını teşhis edin/tanımlayın
- Birkaç dakika içinde ayrıntılı diş görüntüleri elde edin
- Biyopsileri ve diğer minimal invaziv prosedürleri yönlendirin
- Sonuçları iyileştirmek için cerrahi planlamada kullanın
- Karmaşık anatomik yapıların yüksek çözünürlüklü görüntüleri.
- Kemikleri, organları ve hatta kan damarlarını olağanüstü netlikte inceleyin
- Röntgende belli belirsiz görünen veya hiç görünmeyen gizli sorunları ortaya çıkarın.
- Hastalar için riskleri en aza indirmek için ameliyat sırasında zorlu bölgelerde gezinin.

Dental

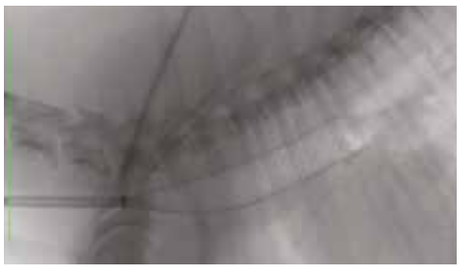
Solunum & Yutma

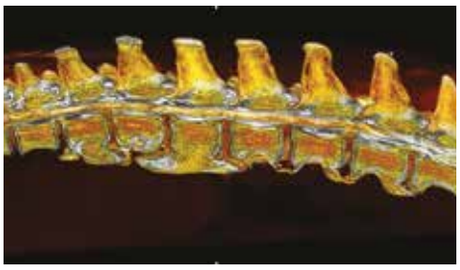
Omurga & Eklem

Kulak & Burun

Damar & İç Hastalıklar

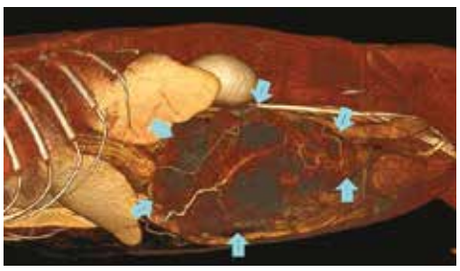
Kitleler

SONTU
Medical Imaging

Cone-Beam TC-460

Yeni

Veteriner Konik Işınlı BT

"Arzu Ettiğiniz BT'ye Kolayca Ulaşın...
Veteriner Konik Işınlı Bilgisayarlı Tomografi yenilikçi, küçük ve orta ölçekli hayvanlara spesifik bir görüntüleme sistemidir!"

Sontu TC-460, minimum radyasyona maruz kalma yoluyla hızlı 3D görüntüleme sunar. Bu son teknoloji ürün, kemik dokusunun yüksek kaliteli 3D görüntülerini elde etmek için idealdir. Aynı zamanda yumuşak dokuyu da görüntüleyebilmektedir; bu da onu veteriner hekimler için paha biçilmez bir araç haline getirmektedir.

1 **Düşük Sesli Çalışma**
70 dB'den az

2 **Hafif**
260 kg'dan az

3 **Kompakt Yapı**
2660 mm × 1670 mm × 1600 mm

4 **460 mm Geniş Çekim Aralığı**
Çoğu Evcil Hayvan İçin Tüm Vücut
BT Görüntüleme Olanağı

5 **Konumlandırma Asistanı**
Lazer Destekli
Hasta Konumlandırma

6 **Acil Durum Butonu**
Evcil Hayvanlarda Gelişebilecek
Komplikasyon Durumunda
Tek Tuşla Durdurma

Özellikler

✓ **Mükemmel Görüntüleme Kalitesi**
120µm piksel boyutuna sahip amorf silikon sezyum iyodür
düz panel dedektörü 0,24 mm dilim kalınlığı, 1,7Lp/mm yüksek
uzaysal çözünürlük ve zengin ayrıntılar görüntü kalitesini
sağlamak için küçük çift odak noktası

✓ **Akıllı Operasyon**
Makinenin durumunu gösteren 4 tip LED ışık
Lazer destekli evcil hayvan konumlandırma
Tek dokunuşla hareket eden motorlu tabla
Parametrenin hızlı ayarlanması için APR işlevi

✓ **İleri Klinik Uygulamalar**
Radyografi, kontrast ve floroskopi hepsi bir arada
Maksimum yoğunluk projeksiyonu çok düzlemli yeniden
yapılanma kavisli düzlemsel reformasyon
VR-İskelet yeniden yapılanması

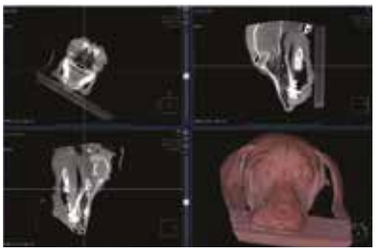

✓ **Kolay Kurulum**
110v/220v giriş gücüyle uyumlu
260kg ile düşük ağırlık ve 10m² az yer kaplam

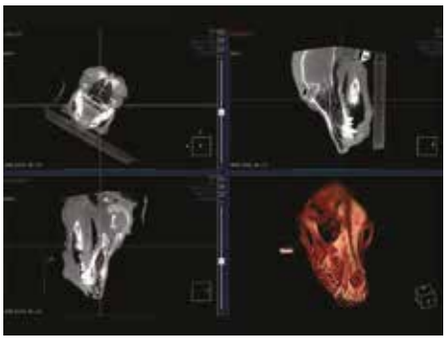

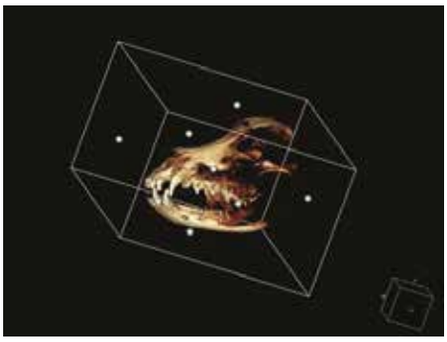

FUJIFILM

FDR Cross Yeni

C Kollu Floroskopi & Taşınabilir Röntgen Sistemi

"Fujifilm'in en yeni taşınabilir görüntüleme yeniliği olan FDR Cross, görüntü kılavuzlu prosedürleri hızlandırmak ve basitleştirmek için tasarlanmış hibrit bir C-kollu floroskopi ve taşınabilir röntgen sistemidir!"

Değiştirilebilir dedektörlere sahip özel kablosuz, pille çalışan ve antibakteriyel kaplamalı sistem bulunmaktadır.

- **Esnek:** Tüm hastane ve klinikler için tasarlanmıştır.
- **Çift Fonksiyonlu:** Tek bir platformda taşınabilir floroskopik ve radyografik görüntüleme sunan türünün ilk örneği.
- **Gelişmiş Güvenlik:** Antibakteriyel kaplamalı, pille çalışan, kablosuz sistem enfeksiyon kontrollerini arttırır ve takılıp düşme tehlikelerini ortadan kaldırır.

Özellikler

Tamamen Kablosuz Çalışma

Floroskopi ve radyografi için 8 saate kadar tamamen kablosuz çalışma için yerleşik batarya bulunmaktadır.

Manevra Kabiliyeti ve Sistem Konumlandırması

FDR Cross'un yüksek manevra kabiliyetine sahip ve ergonomik tasarımı, tüm temel C-kollu prosedürler için konumlandırmaya olanak tanırken benzeri görülmemiş bir mobilite sağlamaktadır.

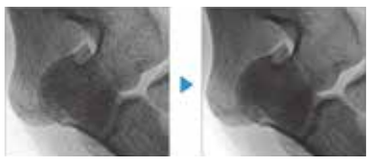

Fujifilm'in Gelişmiş Akıllı Görüntü Teknolojileri

Fdr Cross, daha düşük dozda ve daha az gecikmeyle olağanüstü ayrıntılar oluşturmak için görüntüleri kare kare iyileştirir.

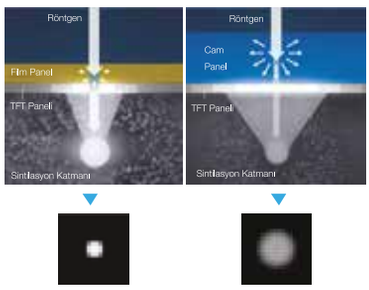

TFT Patentli ISS Teknolojisi

FDR D-EVO III dedektörleri , yenilikçi, camsız, film bazlı TFT Patentli ISS teknolojisi ie daha yüksek hassasiyeti destekler.

Hydro AG antibakteriyel kaplama

Fujifilm'in Hydro AG rejeneratif antibakteriyel gümüş iyon kaplaması en yaygın bakterilere karşı %99,99, geleneksel kaplamalardan 100 kat daha etkilidir.

Hydro Ag

mindray animal care

VetiX S380

Yeni

Profesyonel Veteriner DR Görüntüleme Sistemi

"Teşhisi Geliştirir Tedaviye Katkı Sağlar.
Profesyonel Veteriner Dr Sistemi VetiX S380,
veteriner hekimlerin ihtiyaçları doğrultusunda tasarlandı!"

VetiX S380, modern dijital radyografi standardını belirler. Yüksek kalite, kolay kullanım ve kullanıcı dostu tasarımı ile bu sistem, veteriner hekimlere güvenilir teşhis koyma ve hasta bakımını en üst düzeye çıkarma imkanı sunar.

Özellikler

- **Yüksek Frekans İnvertörü Yüksek Gerilim Jeneratörü**
  Ultra Yüksek Frekanslı İnvertör: 460kHz
  Radyasyon kalitesini artırın, radyasyon gürültüsünü azaltın ve görüntü kalitesini artırın.

- **iShotHelper Profesyonel Konumlandırma Desteği**
  Detaylı yönlendirme ve doğru konumlandırma

- **iVokal**
  Ses Kontrollü Pozlama
  Etkin çekim sayesinde hayvanlar için kapsamlı bakım sağlayın

- **iFast**
  Tek Tuşla Açma ve Kapatma
  Karmaşık başlatma prosedürlerinin neden olduğu operasyonel hataların azaltılması

- **iSolo**
  Tek Operatörlü İş Akışı
  İş gücünden tasarruf edin ve verimliliği artırın.
  Dokunmatik ekran opsiyoneldir.

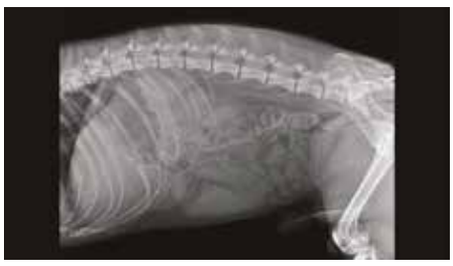

mindray animal care

VetiPad M1 Plus

Yeni

Veteriner Dijital Detektör ve Görüntüleme Sistemi

"Kesin Görüntüleme, Güvenilir Tedavi
Vetipad M1 Plus detektör teknolojisi ve üstün görüntü işleme yeteneği ile tasarlanmış yeni nesil bir DR detektörüdür!"

Genel Özellikler

- **Yüksek Kaliteli Görüntüleme:** 140 µm piksel boyutu ve 16-bit derinlik ile düşük radyasyonla ayrıntılı görüntüler sunar
- **Dayanıklılık:** Toz ve suya dayanıklı IP54 sınıfına sahiptir, 1 metreye kadar düşmelere dayanıklıdır ve 200 kg'a kadar ağırlığı destekler.
- **Çok Yönlü Uygulamalar:** iShotHelper (konumlandırma), iMeasure (kalp ve ortopedik ölçümler) ve uzun kemiklerin görüntülenmesi için Image Stitching özelliklerine sahiptir.
- **Hızlı Performans:** 3072x3072 piksel matrisi ile hızlı görüntü alımı sağlar ve tüm jeneratörlerle uyumludur.
- **Bağlantı:** Kablolu LAN ve kablosuz (IEEE 802.11 n/ac) bağlantı ile kolay veri aktarımı sunar.
- **Taşınabilir ve Hafif:** 4 kg ağırlığında ve 460 x 460 x 15,5 mm boyutlarıyla klinik ortamda kolayca taşınabilir.

Vetipad M1 Plus, VetiX S300 serisinden türetilmiş olup iShotHelper, iMeasure ve Image Stitching gibi kullanıcı dostu profesyonel veterinerlik yazılımları ile geliştirilmiş olup IP54 su ve toza dayanıklı olarak tasarlanmıştır.

Özellikler

- **iShotHelper Profesyonel Konumlandırma Desteği**
  Ayrıntılı rehberlik ve doğru konumlandırma

- **iMeasure**
  Kardiyak ve Ortopedik Ölçüm
  VHS, RLAD, VLAS, HD, TPLO ölçümü için akıllı hesaplama

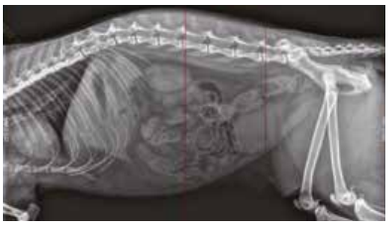

- **Image Stitching**
  Görüntü Birleştirme ile tanı yeteneğinin artırılması

Sintilatör	CsI (Cesium Iodide)	**Çözünürlük Matriksi:**	3072 x 3072 piksel
Ölçüler:	460 x 460 x 15.5 mm	**Piksel ölçüsü:**	140 um
Ağırlık:	4 kg	**Detektör – Router bağlantısı:**	Wireless
Düşme dayanıklılığı:	<1 m	**Router – Ağ bağlantısı:**	Eternet
Koruma Sınıfı:	IP54	**Pozlama Alanı:**	430 x 430 mm

FUJIFILM

FDR SE Lite C35

Veteriner DR Görüntüleme Sistemi

"Dr Dedektörü, X-ışını ile görüntülemede kullanım kolaylığı ve maksimum verimlilik için (ISS) Teknolojisi" ile donatılmıştır!"

Özellikler

- **Dedektör Ölçüsü:** 460 x 384 x 15 mm
- **Sintilatör:** CsI (Cesium Iodide)
- **Ağırlık:** ≤3kg
- **Dayanıklılık:** IPX4 Sertifikası
- **Çözünürlük Matriksi:** 2336 x 2836 piksel
- **Detektör - Router bağlantısı:** Wireless
- **Router - Ağ Bağlantısı:** Eternet
- **Pozlama Alanı:** 355 x 430 mm

Virtual Grid

Dynamic Visualization III

IPX4 WATERPROOF

FDR SE Lite C35, yüksek kaliteli görüntüler elde etmek için sunduğu özel teknoloji geleneksel düz dedektör ekranlarının aksine optik sensörleri (TFT), röntgen radyasyon tarafına bağlayan ISS yöntemi adı verilen, dolaylı bir dönüştürme sistemiyle donatılmıştır. Bu, röntgen sinyallerinin dağılmasını ve zayıflatılmasını büyük ölçüde önler ve düşük röntgen dozuyla keskin bir görüntü oluşturur.

Venu 1717XV

Veteriner DR Görüntüleme Sistemi

"Röntgen ışınına maruz kalma dozunu azaltarak görüntü kalitesini geliştiren CSL teknolojisi ile görüntüleme sağlayan yüksek performanslı bir dedektördür!"

Genel Özellikler

- Yüksek kaliteli görüntüleme
- Hızlı görüntüleme sağlayan iş akışı
- Çoklu tetikleme modu
- 16-bit dönüştürme
- Düşük doz

Özellikler

- **Dedektör Teknolojisi:** Amorf silikon
- **Sintilatör:** Csl
- **Piksel Aralığı:** 139 µm
- **Piksel Matrisi:** 2912 X 2912
- **Aktif Alan:** 405 X 405 mm²
- **AD Dönüşümü:** 16 bit
- **Ön izleme Görüntü Süresi:** 3 sn
- **Tam Görüntü Süresi:** 5 sn
- **Tetik Modu:** AED / Hazırlık / Yazılım
- **Uzaysal Çözünürlük:** 3.6 lp/mm
- **Çalışma Ortamının Sıcaklığı:** 5-35 °C
- **Paketli Depolama ve Taşıma Sıcaklığı:** -10-55 °C
- **Çalışma Ortamının Nemi:** % 30-80 RH (Yoğuşmasız)
- **Paketli Depolama ve Taşıma Nemi:** % 10-90 RH (Yoğuşmasız)
- **Veri Arayüzü:** Ethernet
- **Güç Tüketimi:** 25 W
- **Boyut:** 460 X 460 X 15 mm
- **Ağırlık:** 4 kg

iRay X-ray dedektörleri, Amerika Birleşik Devletleri ve birçok Avrupa ülkesi dahil olmak üzere 70'den fazla ülkede kullanılmaktadır. iRay günümüze değin 50.000'i aşan ürün satışı ile dünyanın önemli tedarikçilerinden biridir.
iRay, amorf Silikondan (a-Si) IGZO'ya (Oksit TFT), esnek yüzeylerden CMOS cihazlara kadar uzanan çok geniş bir teknoloji portföyüne sahiptir.

FUJIFILM

FCR Prima T2

Veteriner CR Sistemi

"Kompakt bir gövdede son derece hızlı görüntü işleme ile tanıyı kolaylaştırır!"

Image Intelligence

Genel Özellikler

- Üstün Japon teknolojisi
- Yüksek tarama hızı, saatte 73 çekim
- Milimetrede 10 piksel tarama hızı ile yüksek kaliteli görüntü
- 30.000 çekim garantisi (Fosfor plaka & Kaset)

Fujifilm FCR Prima T2, İlk Bilgisayarlı Radyografi (CR) cihazı 1983 yılında FUJIFILM tarafından geliştirilmiştir.
Yılda 100binden fazla CR üreten FUJIFILM, global piyasadaki en büyük ve en etkin aktör olarak CR teknolojisine yön veren Türkiye beşeri ve veteriner CR pazarının lider firmasıdır.
FUJIFILM CR'ler yüksek performanslı DQE (Saptanabilir Quantum Etkinliği) değerine sahiptir. Yani şutlanan ışını daha yüksek oranda almaktadır. Dolayısı ile düşük ışın kullanarak yüksek ışın performansı elde ederken hasta ve hekim daha az radyasyona maruz kalmaktadır.

FUJIFILM'in geliştirdiği ve patenti kendinde olan Image Intelligence™ özelliği görüntü detaylarında herhangi bir kayıp riski oluşturmaksızın görüntünün tamamının kontrast ve netliğini arttırmaktadır.
Üstün görüntü kalitesi sağlayan patentli Image Intelligence™ özelliği 3 fonksiyondan oluşmaktadır.

- **MFP(Multi-Frequency Processing) :**
  Görüntü kalitesini bozan parazitler hariç bütün diagnostik alanın kontrastını arttırmaktadır.

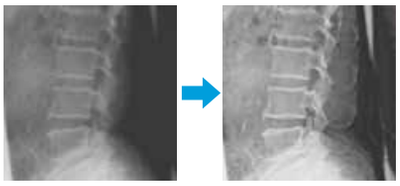

- **FNC(Flexible Noise Control) :**
  Görüntü kalitesini bozan parazitlerin oluşumunu engellerken iyi görüntü için görüntüde yoğunlaşmayı önler.

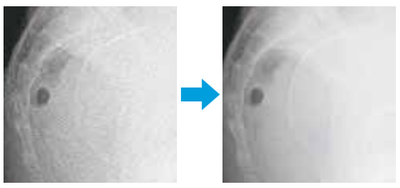

- **GPR(Grid Pattern Removal) :**
  Görüntü kalitesini bozan sabit grid oluşumunu engelleyerek kolay teşhis konulmasını sağladığı gibi yanlış teşhis konulmasını engeller.

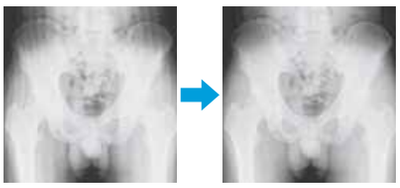

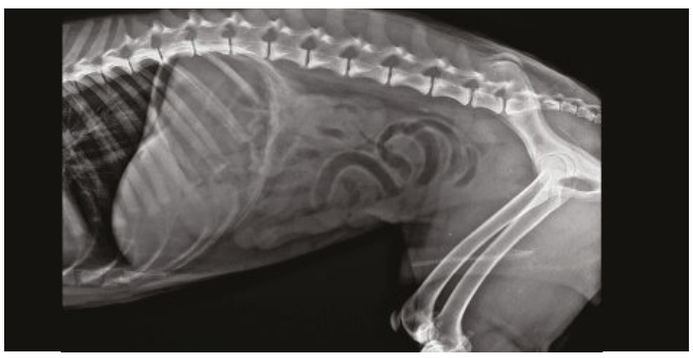

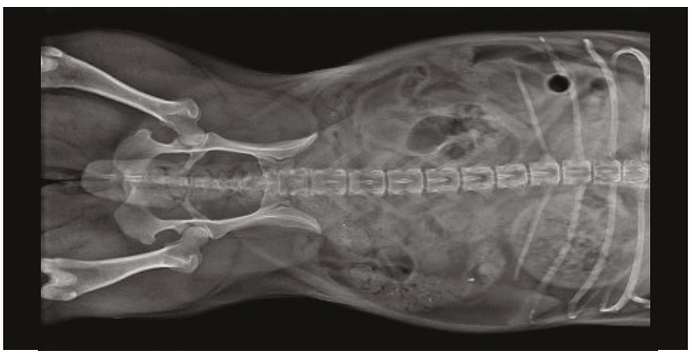

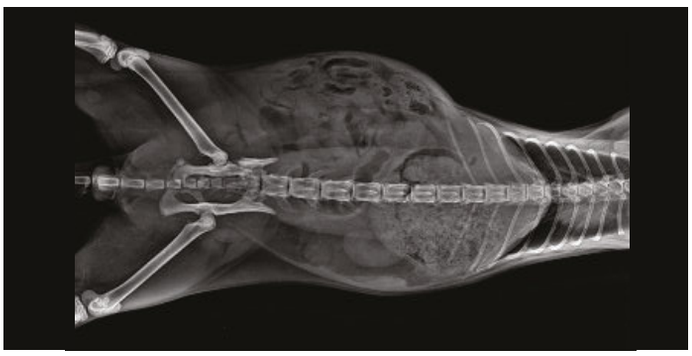

hasvet®

838 UHF100

Veteriner Yüksek Frekans Röntgen Cihazı

"Yüksek frekanslı invertör teknolojisine sahip UHF100 kullanıcı dostu dijital arayüz ile tasarlanmıştır!"

Genel Özellikler

- Yüksek frekanslı invertör teknolojisi
- Akıllı arıza tespit sistemi
- Tüp ömrünü uzatan kendini koruma özelliği
- Wireless kumanda ya da buton ile pozlama
- Kullanıcı dostu dijital arayüz
- Yazılım geliştirme kit (SDK) protokolü
- Taşınabilir olması ile sahada kolay kullanım

Özellikler

- **Maksimum güç :** 5.0 kW
- **Güç kapasitesi :** 100 kV 50 mA
- **Radyografik kV :** 4050 kV , 4060 kV, 4080 kV , 40100 kV
- **Radyografik mA :** 100 mA, 80 mA, 63 mA, 50 mA, 40 mA, 32 mA
- **mAS aralığı:** 032-315 mAs
- **Pozlama aralığı:** 0.01 - 6.3 s
- **Çalışma frekansı:** ≥30 kHz
- **Çalışma voltajı :** 110V/220 V ± 10%, 50 Hz/60 Hz
- **Ölçüler:** 370 x 260 x 230 mm
- **İnvertör metodu:** PWM (Darbe Genişlik Modülasyonu)

838 HF50

Veteriner Yüksek Frekans Röntgen Cihazı

"Tüp ömrünü uzatan kendini koruma özelliği ile taşınabilir sahada kolay kullanım için tasarlanmıştır!"

Genel Özellikler

- Yüksek frekanslı invertör teknolojisi
- Tüp ömrünü uzatan kendini koruma özelliği
- Wireless kumanda ya da buton ile pozlama
- Taşınabilir olması ile sahada kolay kullanım

Özellikler

- **Maksimum Güç** : 3.5 kW
- **Güç Kapasitesi** : 70 kV, 50 mA
- **Radyografik kV** : 4070 kV , 4090 kV, 40110 kV
- **Radyografik mA** : 50 mA, 40 mA, 32 mA
- **mAS Aralığı** : 0.32200 mAs
- **Pozlama Aralığı** : 0.01 4 s
- **Çalışma Frekansı** : ≥30 kHz
- **Çalışma Voltajı** : 110V/220 V ± 10%, 50 Hz/60 Hz
- **Ölçüler** : 370x260x230 mm
- **İnvertör Metodu** : PWM (Darbe Genişlik Modülasyonu)

FUJIFILM

FDR Xair

Mobil Röntgen Cihazı

"3,5 kg ağırlığında hafif ve taşınabilir röntgen cihazı!"

Genel Özellikler

- 3 farklı otomatik çekim modu: Toraks, abdomen, ekstremite
- Hafif, kompakt ve ergonomik yapı
- Özel dizayn edilmiş statifi ve kolay montaj imkanı
- Kullanıcı dostu dokunmatik ekran
- Dahili lityum polimer pil ile çok daha hafif.
- Elektriğin olmadığı ortamlarda tam şarjla 100 adede kadar poz çekebilir.
- Işınlama alanı aydınlatma lambası ve gösterge için LED'ler kullanılmaktadır.
- LED'ler uzun ömürlüdür ve kontrol ekranının okunmasını kolaylaştırır.
- Özel taşıma çantası cihazı darbelere karşı korur.

Özellikler

- **Ağırlık :** 3,5 kg (batarya dahil)
- **Şarj süresi :** 4,5 saat
- **Güç kapasitesi :** 90 kV
- **mAs aralığı :** 2,5 mAs
- **Boyutları :** 301 x 257x 144 mm(ExBxY)
- **Güç kaynağı :** 100-240 V

838R

Mobil Röntgen Cihazı

"ISO 9000, ISO 13485 ve TÜV kalite sistem sertifikalı, kompakt mobil tasarım!"

Genel Özellikler

- Kompakt ve mobil tasarım
- Buton veya kumanda ile pozlama
- Ayarlanabilir kolimatör mesafesi
- Aşırı yük gösterme ve sistem koruma özelliği
- Pozlama sırasında ses ve ışık göstergesi
- ISO 9000, ISO 13485 ve TÜV kalite sistem sertifikaları

Özellikler

- **Güç** : 3 KW
- **Röntgen Tüpü** : Sabit anot
- **Tüp Voltaj** : 40-90 KV
- **Operasyon Metodu** : Dahili Kontrol ≤1.0Ω 4KVA
- **Kablolu ve Kablosuz Kontrol**
- **Güç Kaynağı** : 110±%10 60Hz

mindray animal care

Vetus 9 Yeni

Premium Doppler Ultrason Cihazı

"ZONE Sonography™ Teknolojisi (ZST+) ile güçlendirilen, devrim niteliğindeki premium segment Doppler ultrason sistemi!"

Mindray Vetus 9, veteriner hekimlerin tüm taleplerini karşılamak üzere, hastalar için ultrasonografi performansını bir sonraki seviyeye taşıyor. On kat daha hızlı görüntüleme, dinamik piksel odaklama ve orijinal ses sinyali karşılama teknolojisi sunarak veteriner hekimlerin tüm klinik senaryolarla kolaylıkla başa çıkmalarını sağlar.

Kanal verilerine dayanan ZST+, ultrason konusunda bir devrimi temsil eden olağanüstü bir yeniliktir. Ultrason ölçümlerini geleneksel hüzmelemelerden kanal verilerine dayalı işlemeye dönüştüren ZST+, gelişmiş akustik görüntü alma, dinamik piksel odaklama, eksiksiz geçmiş görüntüleme, ses hızı takviyesi ve gelişmiş kanal verisi işleme gibi görüntüleme konusunda birden fazla avantaj sunar.

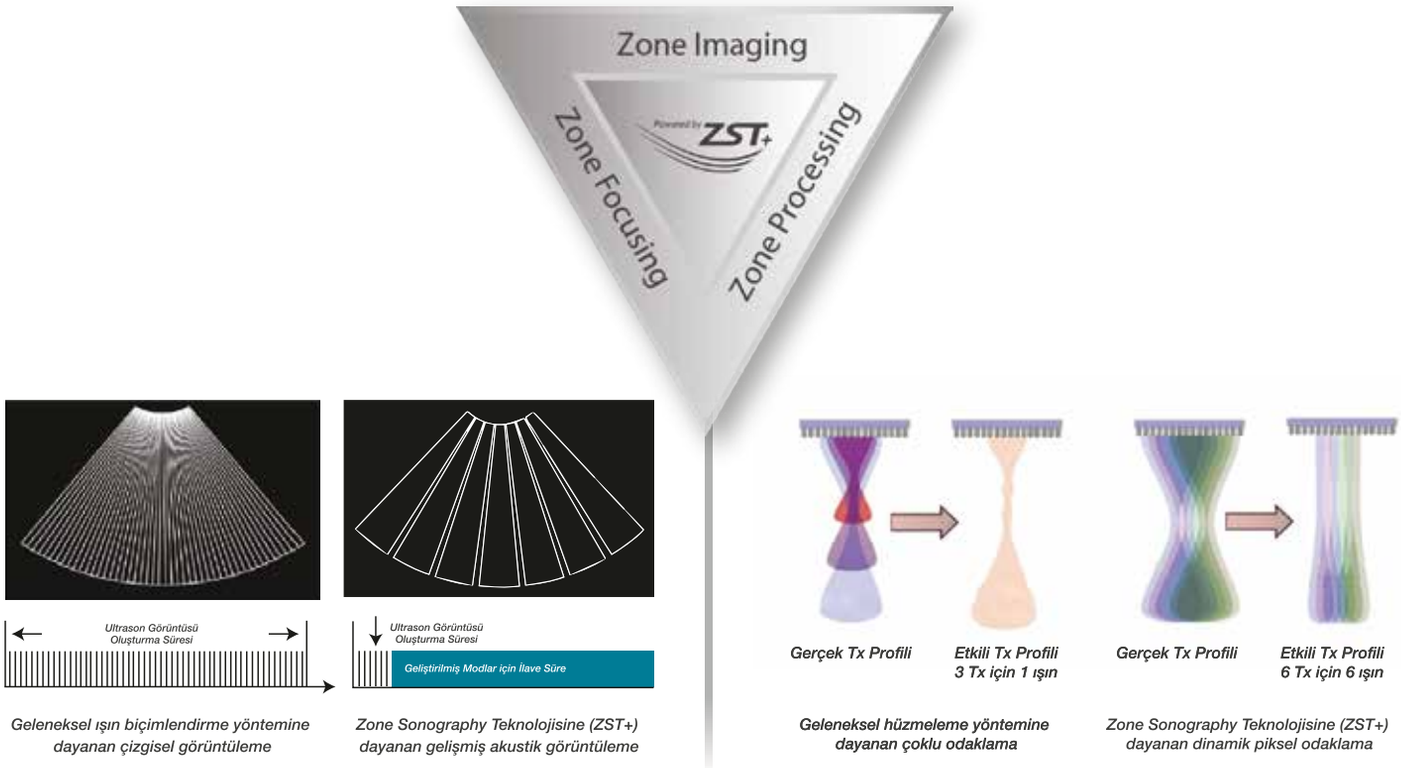

Geleneksel ışın biçimlendirme yöntemine dayanan çizgisel görüntüleme

Zone Sonography Teknolojisine (ZST+) dayanan gelişmiş akustik görüntüleme

Geleneksel hüzmeleme yöntemine dayanan çoklu odaklama

Zone Sonography Teknolojisine (ZST+) dayanan dinamik piksel odaklama

B Mod, Göz, Köpek

B Mod, Kalp, Köpek

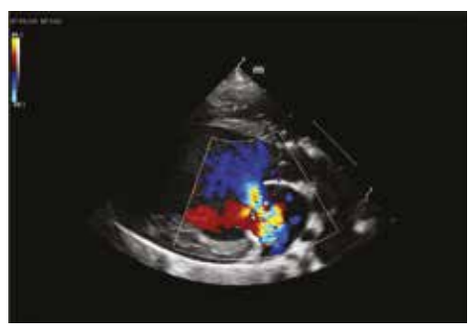

Color Doppler, Mitral Regürgitasyon, Köpek

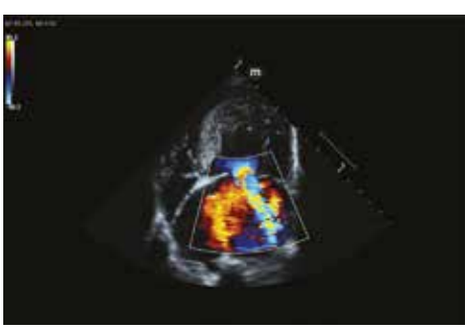

Color Doppler, Mitral Regürgitasyon, Köpek

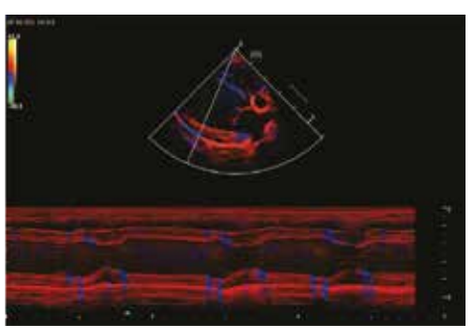

TDI + M Mod, Köpek

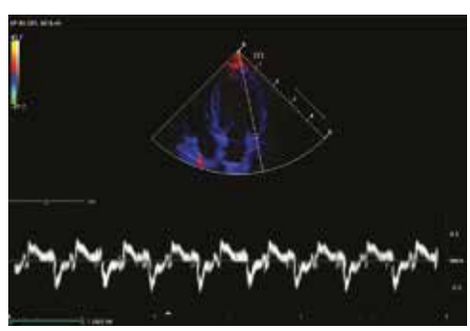

TDI + PW, Kedi

VETUS 9

23.8" HD Ekran
Uyarlanabilir parlaklık ayarı

15.6" Dokunmatik Ekran
Son derece özelleştirilmiş yerleşim

5 Adet Aktif Prob Soketi
Yerden yükseltilmiş tasarım

Kayar Klavye
Özel tasarımlı silikon kılıflı kayar klavye

Katlanabilir Ergonomik Tasarım
1 metreye kadar katlanabilme, 55 cm gövde genişliği

26dB Sessizlik
Hayvan dostu

Geliştirilmiş İşlemci
1 TB HDD + 128 GB SSD

Dahili Batarya
Uzun ömürlü ve hızlı şarj olabilen dahili batarya
(Opsiyonel)

UWN+ Kontrast Görüntüleme (Perfüzyon ile fokal lezyon teşhisi)

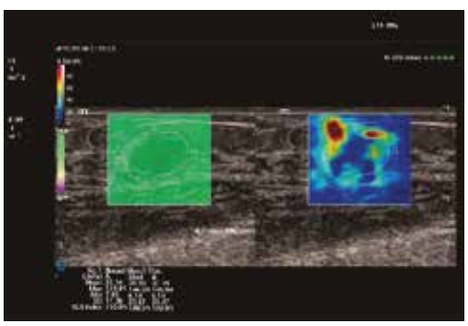

Shear Wave Elastografi (STE)

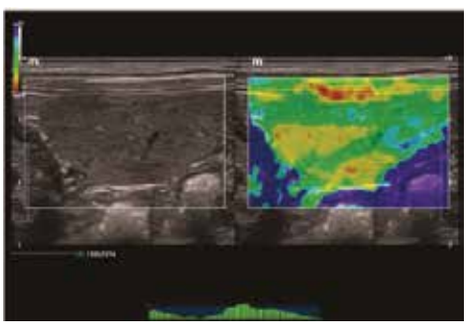

Strain Elastografi (NTE)

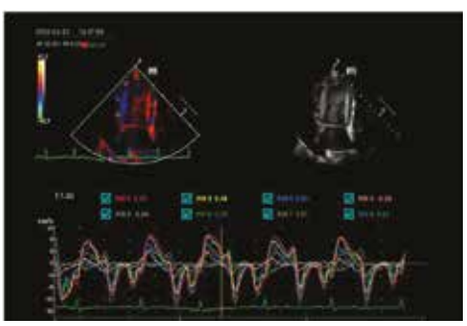

TDI QA (Miyokardiyal hareket ve senkronizasyonun kantitatif analizi)

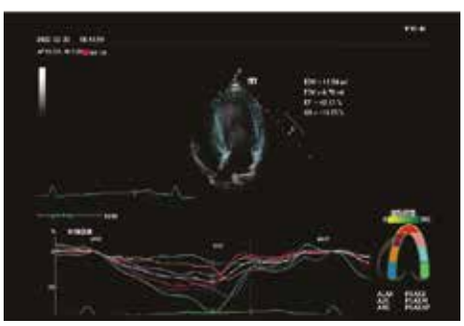

TT QA (Açıdan bağımsız miyokardiyal hareket değerlendirmesi)

Glazing Flow (3D Color Doppler)

iStation
Hasta bilgi yönetim sistemi

iScanHelper
Organlara ait referans görüntüler, eğitim videoları ve kılavuzlar

iWorks
Standardize edilmiş ve kişiselleştirilmiş muayene akışı

iVocal (Opsiyonel)
Ses ile kontrol

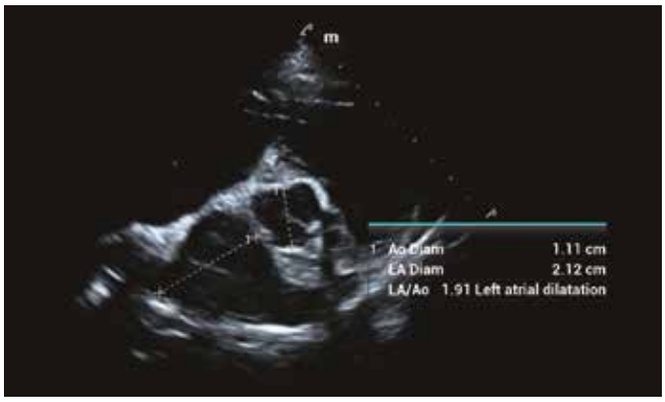

iMeasure
Potansiyel veya şüpheli klinik durumları ölçümlere dayalı belirtme

iStorage
Verilerin PC ile kolaylıkla içe ve dışa aktarımı

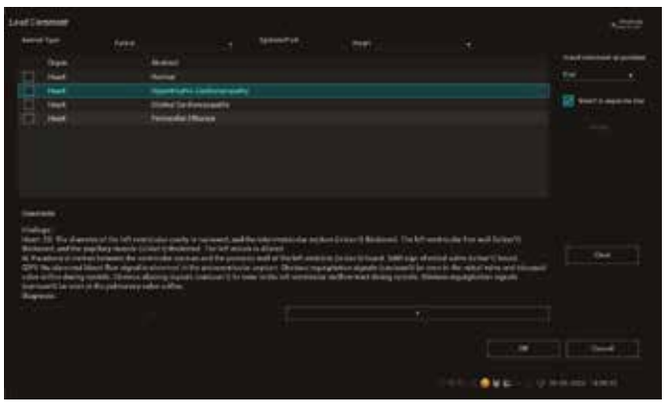

iReport
Profesyonel yorumları içeren özelleştirilmiş rapor şablonları

iConsole
Kullanıcıya özel, muayene geçişleri sırasında düzeni ve temel işlevleri ayarlanabilen, 6 adet E-Ink dijital tuşlara sahip akıllı kontrol paneli

mindray animal care

Vetus 80 Yeni

Doppler Ultrason Cihazı

"ZST+ platformu ve olağanüstü problarla donatılmış yepyeni üst segment Doppler ultrason sistemi!"

Powered by ZST+

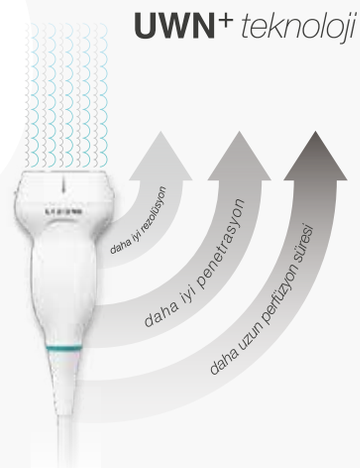

Mindray Vetus 80, Zone Imaging (Gelişmiş Akustik Görüntüleme), Zone Focusing (Dinamik Piksel Odaklama) ve Zone Processing (Gelişmiş Kanal Verisi İşleme) olarak adlandırılan üç temel teknoloji tarafından desteklenmektedir. Mükemmel görüntü kalitesi, kolay iş akışı, güçlü akıllı araçları ile veteriner hekimlerin tüm gereksinimlerini karşılar ve klinik teşhis için güvenilir performans sağlar.

23.8" HD Ekran
Uyarlanabilir parlaklık ayarı

Çift Kanatlı Hareketli Monitör Kolu
240 ° hareket imkanı

15.6" Dokunmatik Ekran
Son derece özelleştirilmiş yerleşim

iLight
Karanlık ortamda görüş kolaylığı sağlayan ışıklandırma

76 cm Minimum Yükseklik
Zemindeki hastalarda uygulama kolaylığı

26dB Sessizlik
Hayvan dostu

Manyetik Ön Kapak
Prob konnektörleri için etkin koruma

Dahili Batarya
Uzun ömürlü ve hızlı şarj olabilen dahili batarya
(Opsiyonel)

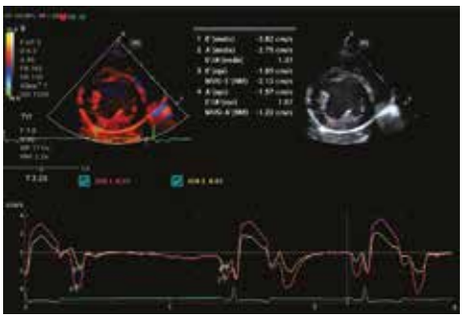

TDI QA (Miyokardiyal hareket ve senkronizasyonun kantitatif analizi)

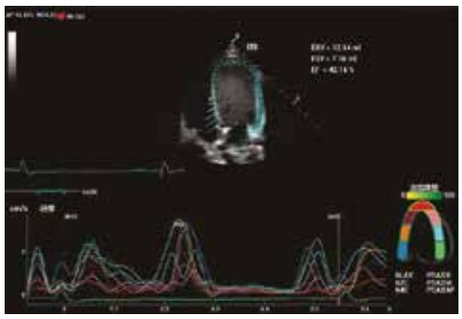

TT QA (Açıdan bağımsız miyokardiyal hareket değerlendirmesi)

Glazing Flow (3D Color Doppler)

Glazing Flow, Hepatik Damar, Köpek

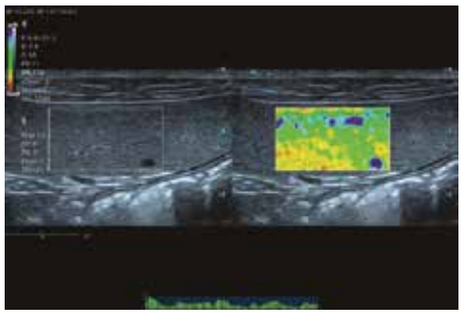

Strain Elastografi, Dalak, Köpek

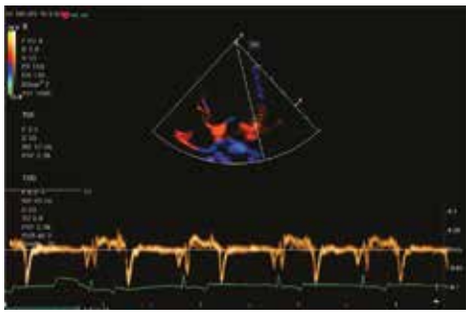

TDI (Doku Doppler Görüntüleme), Köpek

mindray animal care

Vetus 8 EXP

Doppler Ultrason Cihazı

"Birçok farklı hayvan türü için veteriner spesifik üretilmiş ilk üst segment Doppler ultrason cihazıdır!"

Mindray Vetus 8 EXP, gelişmiş görüntüleme teknolojisi sayesinde her türlü hayvan türüne yönelik üstün kalitede görüntüleme sunan, üst segment bir Doppler ultrason sistemidir. Yüksek çözünürlükte görüntüleme imkanı sunan Vetus 8 EXP, veteriner hekimler için teşhis sürecini mükemmelleştirirken, kullanımı kolay iş akışı, özel tasarımı ve kapsamlı yazılım seçenekleriyle günlük uygulamaları zahmetsiz hale getirir. Hem küçük evcil hayvanlar hem de büyük çiftlik hayvanları için ideal bir çözüm sunan Vetus 8 EXP, veteriner hekimlere profesyonel bir ultrason deneyimi yaşatmak için tasarlanmıştır.

23.8" HD Ekran
Uyarlanabilir parlaklık ayarı

Çift Kanatlı Hareketli Monitör Kolu
240 ° hareket imkanı

13.3" Dokunmatik Ekran
Parlama karşıtı, 30˚ rotasyon yeteneği

Kablo Koruma Yuvası
Temiz ve düzenli prob kabloları için

Kayar Klavye
Özel tasarımlı silikon kılıflı kayar klavye

4 Adet Aktif Prob Soketi
5. prob soketi opsiyonel

Dahili Batarya
Uzun ömürlü ve hızlı şarj olabilen dahili batarya
(Opsiyonel)

Color Doppler, Karaciğer, Kedi

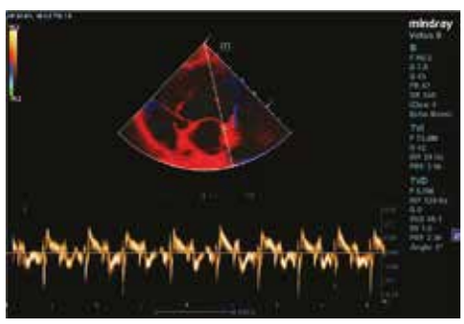

TDI + PW, Kalp, Köpek

B Mod, Kalp, Köpek

B mod, Karaciğer, Kedi

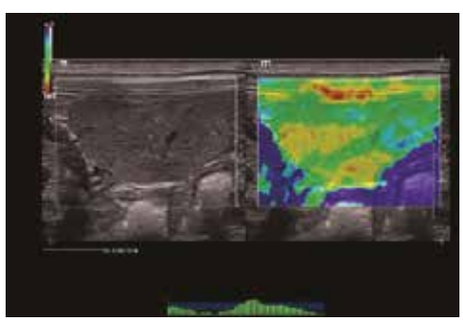

Strain Elastografi (NTE)

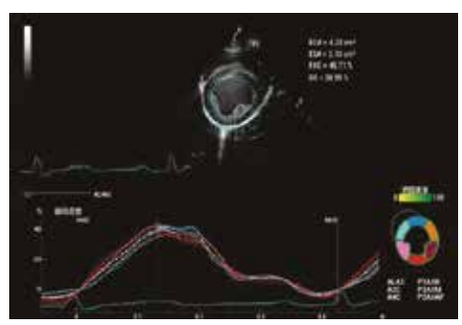

TT QA (Açıdan bağımsız miyokardiyal hareket değerlendirmesi)

mindray animal care

Vetus 7 EXP

Doppler Ultrason Cihazı

"Farklı hayvan türlerine göre net ve hassas görüntü sağlamak için en ileri görüntüleme teknolojisine sahiptir!"

Mindray Vetus 7 EXP, veteriner hekimlerin ihtiyaçlarını ultrason teknolojisi ile kusursuz bir şekilde harmanlar. Üst düzey görüntü kalitesi, sezgisel iş akışı, güçlü ve akıllı teşhis araçları ile donatılmış olan Vetus 7 EXP, veteriner hekimler için özel olarak geliştirilmiş ergonomik tasarımıyla eksiksiz bir çözüm sunarak üstün bir kullanıcı deneyimi sunar.

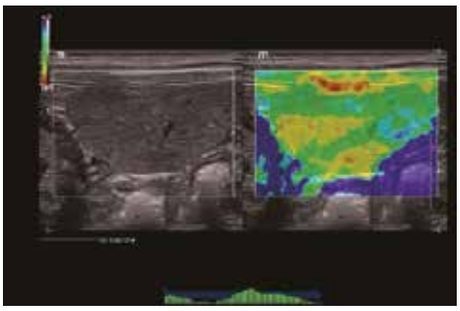
Strain Elastografi (NTE), Dalak, Köpek

Uzun Eksen, Kalp, Köpek

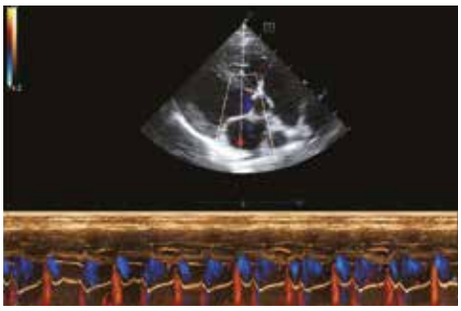
Color M-Mode, Kalp, Köpek

Color Doppler, Böbrek, Köpek

Abdomen, Köpek

İdrar Kesesi, Kedi

mindray animal care

Vetus 50 Yeni

Doppler Ultrason Cihazı

"Yeni nesil ultrason teknolojisi olan ZST+ platformu ve 3T teknolojisine sahip ComboWave problarla donatılan Vetus 50, farklı hayvan türleri için doğru performans sunar!"

Mindray Vetus 50, veteriner hekimler için pratik ve mükemmel bir deneyim sağlar.
Kanal verilerine dayanan ZST+, ultrason konusunda bir devrimi temsil eden olağanüstü bir yeniliktir. Ultrason ölçümlerini geleneksel hüzmelemelerden kanal verilerine dayalı işlemeye dönüştüren ZST+, gelişmiş akustik görüntü alma, dinamik piksel odaklama, eksiksiz geçmiş görüntüleme, ses hızı takviyesi ve gelişmiş kanal verisi işleme gibi görüntüleme konusunda birden fazla avantaj sunar.

Geleneksel problarla karşılaştırıldığında ComboWave problar, akustik spektrumu önemli ölçüde optimize etmek ve akustik empedansı azaltmak için yeni türde kompozit piezoelektrik malzeme kullanır. Benzersiz 3T teknolojisiyle daha da bütünleşen ComboWave problar, üstün görüntü çözünürlüğü ve olağanüstü performansı deneyimlemenize olanak tanır.

21.5" HD Ekran
Göz dostu UI tasarım

13.3" Dokunmatik Ekran
Açı ayarlanabilir hareket kontrolü

Kullanıcı Dostu Kontrol Paneli
Temizleme ve sterilizasyon kolaylığı

iLight
Karanlık ortamda görüş kolaylığı sağlayan ışıklandırma

Manyetik Ön Kapak
Prob konnektörleri için etkin koruma

26dB Sessizlik
Hayvan dostu

Dahili Batarya
Uzun ömürlü ve hızlı şarj olabilen dahili batarya
(Opsiyonel)

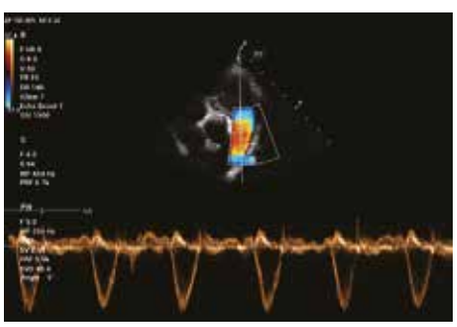

PW, Pulmoner Arter, Köpek

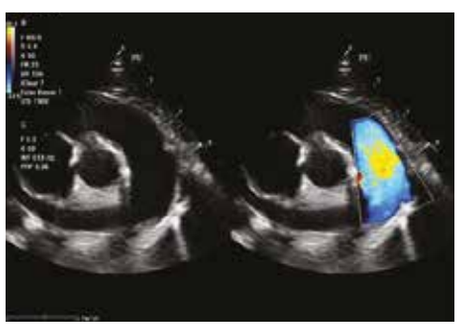

B+C Dual Mod, Pulmoner Arter, Kedi

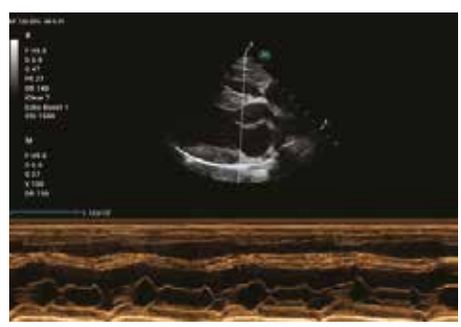

M Mod, Kalp, Köpek

B Mod, Karaciğer, Köpek

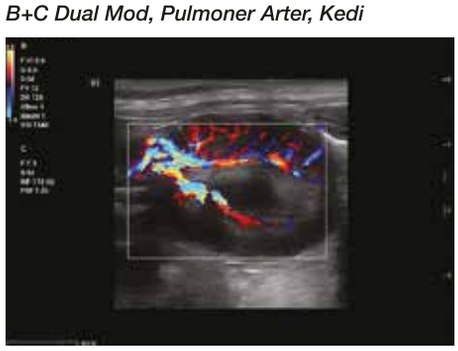

Color Doppler, Böbrek Köpek

B Mod, Dalak ve Bağırsak, Köpek

mindray animal care

Vetus Nova

Doppler Ultrason Cihazı

"Gelişmiş görüntüleme teknolojisi ve akıllı araçlarla donatılmış tamamen yeni bir tasarım!"

Mindray Vetus Nova, yeni ergonomik tasarımı, kullanıcı dostu yapısı ve ileri görüntüleme teknolojisiyle öne çıkarak, veteriner hekimlerin klinik ihtiyaçlarına en üst düzeyde yanıt verir. Bu yenilikçi tasarım, cihazı daha pratik, kullanıcı dostu ve dayanıklı hale getirir. Veteriner hekimlerin klinik vakaları etkili bir şekilde çözmesine ve yüksek kaliteli klinik hizmetler sunmasına yardımcı olur. Vetus Nova prob serisi, tamamen 3T prob teknolojisini kullanmaktadır. Üç uyumlu katman, tam kesimli tasarım, termal kontrol teknolojisi sayesinde daha temiz sinyal elde edilir ve daha az sinyal kaybı ile daha net detaylar sağlanır. Bu sayede aynı anda hem güçlü penetrasyon hem de yüksek çözünürlük elde edilir.

21.5" LED Ekran
Yansıma önleyeci ve geniş görüş açılı

13.3" Dokunmatik Ekran
Açılandırılabilir hareket kontrölü

Kontrol Paneli
Akıllı ve yenilenmiş tasarıma sahip

Kayar Klavye
Özel tasarımlı silikon kılıflı kayar klavye

26dB Kullanıcı Dostu Tasarım
Sessiz bir muayene ortamı için

Manyetik Ön Kapak
Prob konnektörleri için etkin koruma

B Mod, İnce Bağırsak, Köpek

B Mod, İdrar Kesesi, Köpek

B Mod, Karaciğer, Köpek

Color Doppler, Böbrek, Köpek

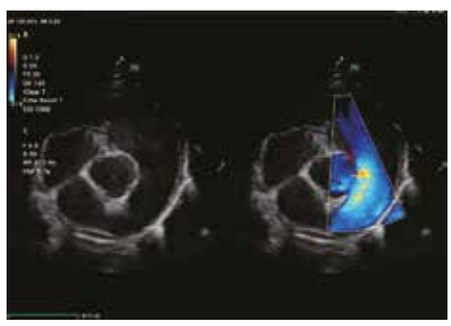

Color Doppler, Pulmoner Arter, Köpek

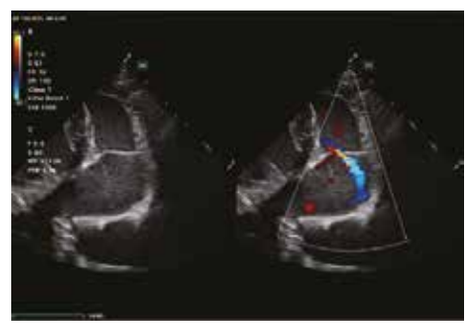

Color Doppler, Triküspid Regürgitasyon, Köpek

mindray animal care

M11 Vet

Yeni

Premium Taşınabilir Doppler Ultrason Cihazı

"Yenilikçi donanım ve kompakt ergonomik tasarımı ile Vetus M11, premium kapasite ve zahmetsiz taşınabilirlik sunan çok yönlü bir Doppler ultrason sistemidir!"

mQuadro+

Vetus M11, birinci sınıf akıllı mQuadro+ platformu ve benzersiz 3T teknolojiye sahip Combowave problarla donatılmış Vetus M11, olağanüstü görüntü kalitesi ve yüksek penetrasyon yeteneği ile veteriner hekimlere hizmet vermektedir.
Zorlu klinik vakalara odaklanılarak geliştirilen Vetus M11, AutoEF, TT QA, LVO, TEE vb. gelişmiş fonksiyonlar dahil olmak üzere özelleştirilmiş kardiyak diagnostik yazılımlar sunar.

Üstün Akıllı mQuadro+ Platformu

Devrim niteliğindeki ultrason platformu akıllı mQuadro+ (iQ+) gelişmiş sinyal iletim ve alım işlemcilerini entegre eder. Bu son teknoloji platformu, veteriner hekimlerin teşhis yeteneklerini geliştirerek yüksek görüntü çözünürlüğü ve hassas eko tespiti sağlar.

Çarpışmaya Dayanıklı Tasarım

Magnezyum alaşımlı koruyucu kasa

UWN+ Teknolojisi

Hem 2.harmonik hem de doğrusal olmayan temel sinyaller ile kontrast görüntüleme teknolojisi

Gelişmiş Transdüser Çözümü

3T teknolojisiyle çalışan tek kristal dönüştürücülerimiz, abdominal, kardiyak ve karmaşık patolojik durumların üstün görüntülenmesi için daha geniş bant genişliği sağlar.

Girişimsel Muayene

Transözofageal kardiyak prob (P8-2Ts) dört yönlü hareket kabliyeti ve aşırı ısınmayı engelleyen koruma sayesinde, hassas ve güvenilir tarama işlemleri gerçekleştirebilir.

(Trolley Opsiyoneldir.)

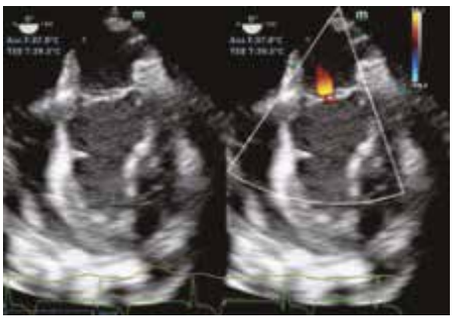

Uzun Eksen 4 Boşluk Görünümü (TEE)

Orta-Özofageal Uzun Eksen Görünümü (TEE)

LV Inflow ve Outflow Görünümü (TEE)

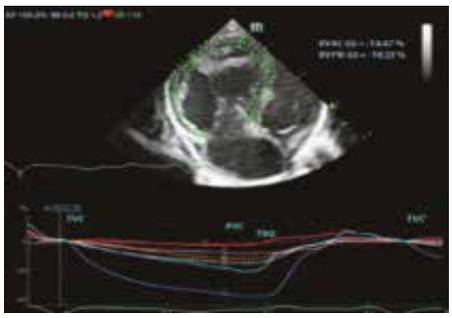

Sağ Ventrikül Doku Takibi (TTQA RV)

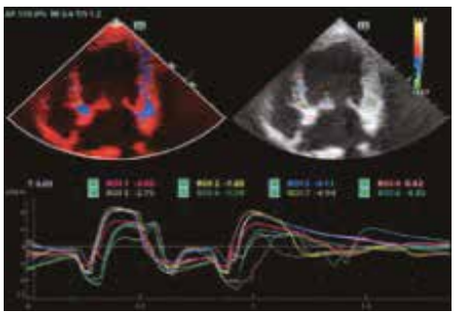

TDI QA (Miyokardiyal hareket ve senkronizasyonun kantitatif analizi)

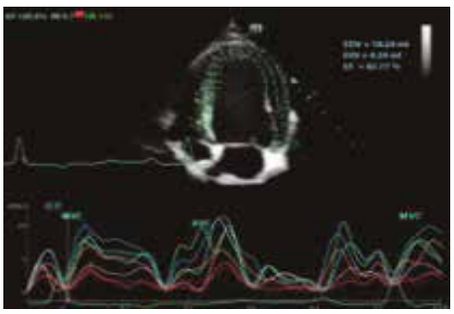

TT QA (Açıdan bağımsız miyokardiyal hareket değerlendirmesi)

mindray animal care

Vetus E7

Taşınabilir Doppler Ultrason Cihazı

"Yeni nesil ZST+ Teknolojisine sahip ilk taşınabilir Doppler ultrason cihazıdır!"

Mindray Vetus E7, suya ve toza dayanıklı tasarımı ve devrim niteliğindeki ZST+ teknolojisi ile en zorlu muayeneler sırasında güvenilir ve etkili tanı için sınıfının en iyi görüntü kalitesini sunar.

ZST+ Teknolojisine Sahip
ZST + teknolojisine sahip ilk taşınabilir sistem

15.6" HD Ekran
Renk kaybı olmadan 180° bakış açısı
185° açılandırılabilir ekran

Batarya Durum Ekranı
Ultrason sistemi kapalıyken bile
batarya durumunu gösteren harici bir ekran

12.3" Dokunmatik Ekran
Su ve toz geçirmez dokunmatik ekran ve kontrol paneli

İnce & Hafif
3kg ağırlık ve 44mm genişlik ile sınıfının
en hafif Doppler ultrason cihazı

Yükseklik Ayarı
Ayarlanabilir ultrason trolleyi

Kablo Koruma Yuvası
Temiz ve düzenli prob kabloları için

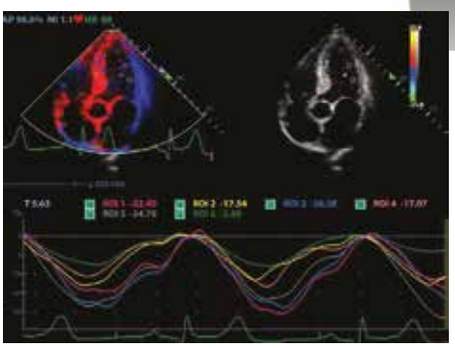

TDI QA, Kalp, Köpek

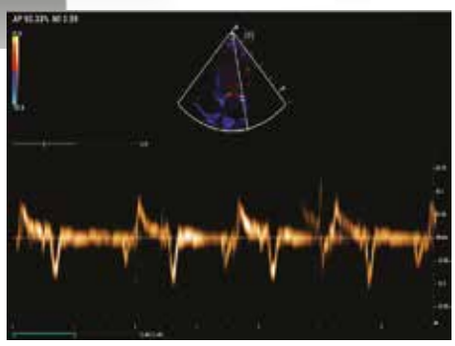

TDI, Kalp, Köpek

Color Doppler, Böbrek, Köpek

Color Doppler, Kalp, Köpek

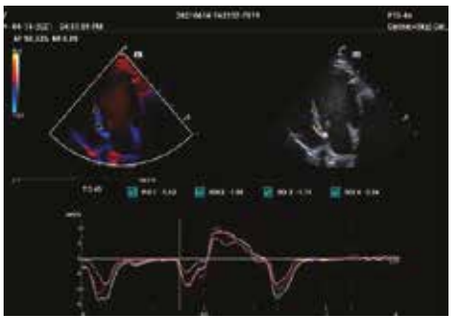

TDI QA, Kalp, Köpek

B Mod, Adrenal Bez, Köpek

mindray animal care

Z60 Vet

Taşınabilir Doppler Ultrason Cihazı

"Mükemmel performansıyla en iyi çözümü sunan güçlü ve çok yönlü bir renkli Doppler sistemidir!"

Özellikler

- 15" LCD ekran (çözünürlük: 1024 x 768) 60º açıya kadar ayarlanabilir
- 2 adet prob yuvası
- Taşıma kolaylığı için 8 kg ağırlık
- 1,5 saatlik sürekli kullanım için değiştirilebilir ve hızlı şarj olabilir lityum batarya
- Veri depolaması için 500 GB dahili hafıza
- Türkçe dil seçeneği

Sağladığı Yazılımlar

- Dicom Basic ve Worklist
- Renkli Doppler
- Power Doppler
- PW (Kesikli Dalga Doppler)
- CW (Sürekli Dalga Doppler)
- Doku Doppler Görüntüleme (TDI)

Mindray Z60 Vet, veteriner hekimler için özel olarak geliştirilmiş, taşınabilir ve güçlü bir Doppler ultrason sistemidir. İleri teknolojisi sayesinde yüksek çözünürlüklü görüntüleme sunan bu sistem, hem küçük hem de büyük hayvanlar üzerinde güvenilir teşhis imkanı sağlar. Veteriner hekimler için optimize edilmiş akıllı iş akışları ve geniş konfigürasyon seçenekleriyle Z60 Vet, esnek ve kullanıcı dostu bir deneyim sunar. Dayanıklı ve çok yönlü yapısı, saha şartlarında etkili bir kullanım sağlar.

Performans

PSH™ (Phase Shift Harmonic Imaging- Faz Kaymalı Harmonik Görüntüleme)
Mükemmel çözünürlük ve daha az gürültü ile daha iyi kontrast çözünürlüğü elde ederek veteriner hekimlere daha net görüntüler sağlamaktadır.

Doku Harmonik Görüntüleme (THI)
Doku sınır katmanlarından oluşan sekonder harmonikleri kullanarak, THI kontrast çözünürlüğünü önemli ölçüde arttırarak görüntüleme kalitesini geliştirmektedir.

iBeam™
Tek bir görüntü oluşturmak için çoklu tarama açılarını kullanarak kontrast rezolüsyonunun artmasını ve görüntünün iyileşmesini sağlamaktadır.

iClear™
Otomatik yapı algılama özelliği sayesinde görüntü kalitesi hekime iyileştirilmiş şekilde sunulmaktadır.
- Daha keskin ve bütünlüğü bozulmayan kenarlar
- Düzgün tek tip dokular
- Daha temiz (ekosuz alanlar) görüntü

iScape™
Panoramik görüntüleme, hız göstergesi ve ileri/geri tarama yeteneği ile anatomik yapının tam ve geniş bir görünümü elde edilmektedir. Böylece tarama daha kolay, daha düzgün ve daha kontrol edilebilir hale gelmektedir.

ExFOV
ExFOV özelliği sayesinde bütün konveks ve linear problarda anatomik yapının genişletilmiş görünümü elde edilmektedir. Böylece veteriner hekimlere daha iyi teşhis bilgileri sağlamaktadır.

B-Steer™
İğnenin, sinirlerin ve küçük damarların daha iyi görüntülenebilmesi için tarama çizgisinin ayarlanmasına izin vermektedir. Böylece daha derin dokularda biyopsi yapılabilmektedir.

Free Xros M™
Örnekleme çizgilerini herhangi bir açıda serbestçe yerleştirilerek, tam bir anatomik gözlem imkanı sağlanmaktadır. 3 örnekleme çizgisini eş zamanlı görüntüleyerek daha iyi görüntüler elde edilmektedir.

TDI (Tissue Doppler Imaging - Doku Doppler Görüntüleme)
Daha hızlı ve kesin teşhisler için tüm TDI modları sağlanarak, miyokard hareketi ve fonksiyonu kantitatif olarak değerlendirilmektedir.

Color Doppler, Böbrek, Köpek

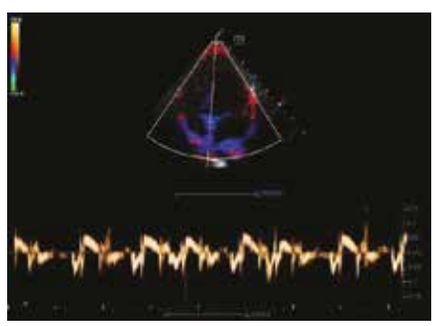
TDI, Kalp, Köpek

B Mod, İnce Bağırsak, Köpek

mindray animal care

DP50 Vet

Taşınabilir Ultrason Cihazı

"Power Doppler ve Pulse Wave yazılımları vasküler yapıları tanımlar ve akımların hız grafiklerini elde ederek Dp50 Vet'i siyah beyaz ultrason sisteminin ötesine taşır!"

Özellikler

- 15" LCD ekran (çözünürlük: 1024 x 768) 60º açıya kadar ayarlanabilir
- 2 adet prob yuvası
- Taşıma kolaylığı için 7 kg ağırlık
- 1,5 saatlik sürekli kullanım için değiştirilebilir ve hızlı şarj olabilir lityum batarya
- Veri depolaması için 500 GB dahili hafıza
- Türkçe dil seçeneği

Sağladığı Yazılımlar

- Dicom Basic ve Worklist
- Power Doppler
- PW (Kesikli Dalga Doppler)

Mindray DP50 Vet, veteriner sağlık hizmetlerini daha verimli, etkili ve erişilebilir hale getirme konusundaki kararlı çabaların bir sonucudur. Kapsamlı konfigürasyonları ve entegre tasarımı ile öne çıkan Dp50 Vet siyah-beyaz ultrason sistemi, beklentilerinizden fazlasını karşılar.

Power Doppler, Böbrek, Köpek

Safra Kesesi, Karaciğer, Köpek

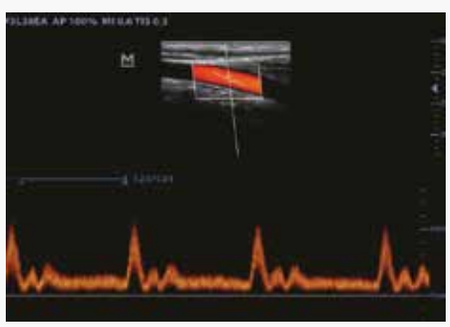

Power Doppler & Pulse Wave

DP10 Vet

Taşınabilir Ultrason Cihazı

"Mükemmel görüntü kalitesi ve otomatik ölçüm özelliğine sahip PW Doppler özelliği ile siyah-beyaz ultrason sistemleri için idael bir seçimdir!"

Özellikler

- 12,1" yüksek çözünürlüklü LCD ekran 60° açıya kadar ayarlanabilir
- Aydınlatmalı kullanıcı dostu kontrol paneli
- Kullanıcı tanımlı, programlanabilir işlev tuşları
- Kolay taşınabilir hafif ve kompakt tasarım
- 1,5 saatlik sürekli kullanım için değiştirilebilir ve hızlı şarj olabilir lityum batarya
- Türkçe dil seçeneği

Sağladığı Yazılımlar

- Dicom Basic ve Worklist
- B, BB, BM, M modları
- PW (Kesikli Dalga Doppler) sayesinde yavru kalp seslerini duyabilir, dakikadaki kalp atım sayısını cihaz yardımıyla ölçerek fötal distresi ortaya koyabilirsiniz.

Mindray DP10 Vet, veteriner hekimlerin tüm klinik gereksinimlerini karşılayarak teşhis güvenilirliğini arttırır. DP 10 Vet'in yüksek çözünürlüklü LED ekranı ve tam ekran tasarımı, yepyeni bir kullanım deneyimi sunar.

Böbrek, Kedi

İdrar Kesesi, Köpek

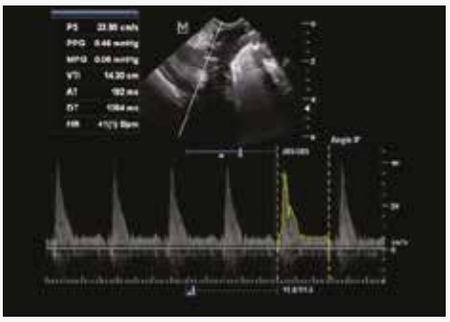

Pulse Wave Doppler

OR-100 Yeni

Veteriner Esnek ve Rijit Video Endoskopi Sistemi

"Yeni nesil yüksek çözünürlüklü All-in-one veteriner endoskopi sistemi!"

Genel Özellikler

- Endoskopide daha iyi bir platform teknolojisi
- Endoskopik muayenede daha kolay tanı
- Full HD esnek video endoskopi sistemi
- Full HD rijit endoskopi sistemi
- Hepsi bir arada sistem

Aohua OR-100, tam yüksek çözünürlüklü endoskoplar, mükemmel görüntü kalitesi, optimize edilmiş alan derinliği ve görüş açısı sağlayarak veteriner hekimlerin endoskopik ameliyatlar sırasında daha net görmelerine ve daha doğru teşhis koymalarına yardımcı olan tam yüksek çözünürlüklü bir sensör kullanır.

Motus 4.0

- Daha yüksek veri işleme kapasitesi
- Tam dijital görüntü işleme
- Yüksek entegrasyon
- Farklı arayüzler
- Güçlü algoritma
- Uzaktan güncelleme

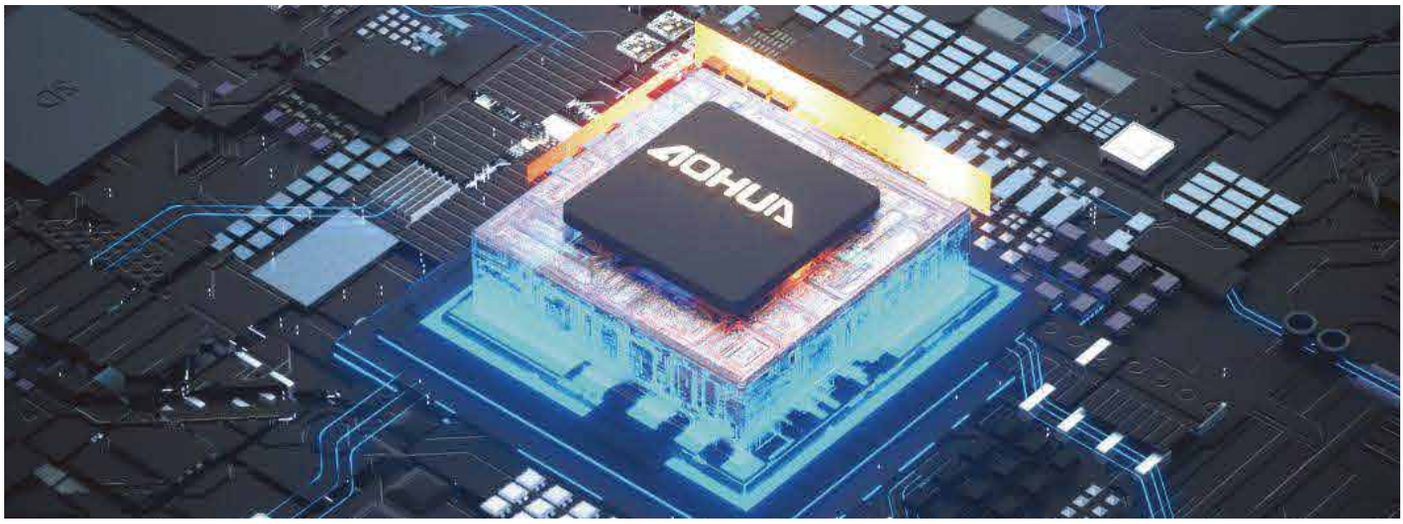

Entegre P.I.M.S.

- **Hasta Bilgi Girişi:** Harici klavye, navigasyon tuşları ve hastane dahili ağı gibi.
- **Bireysel Hasta Klasörleri:** Teşhis fotoğrafları, videolar ve hasta raporları dahil olmak üzere teşhis ve tedavi verileri bireysel hasta klasörlerinde saklanır.
- **Hasta Bilgilerinin İletimi:** Hasta bilgileri SD kartlar, USB flash sürücüler ve HIS/DICOM gibi çoklu kanallar aracılığıyla iletilebilir.
- **Hasta Bilgi Yönetim Sistemi:** Bu sistem veteriner iş akışını optimize eder ve endoskopik ameliyatların verimliliğini arttırır.

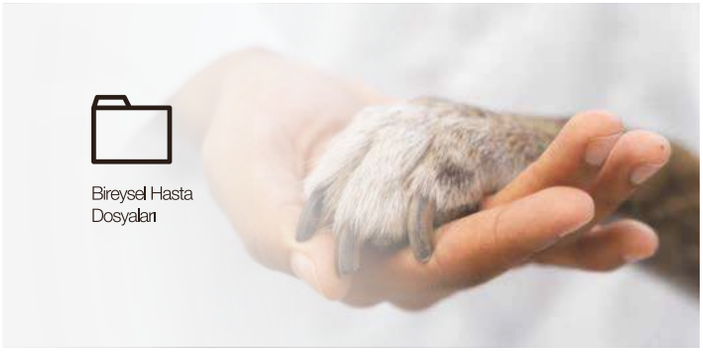

Yüksek Çözünürlüklü Ekran

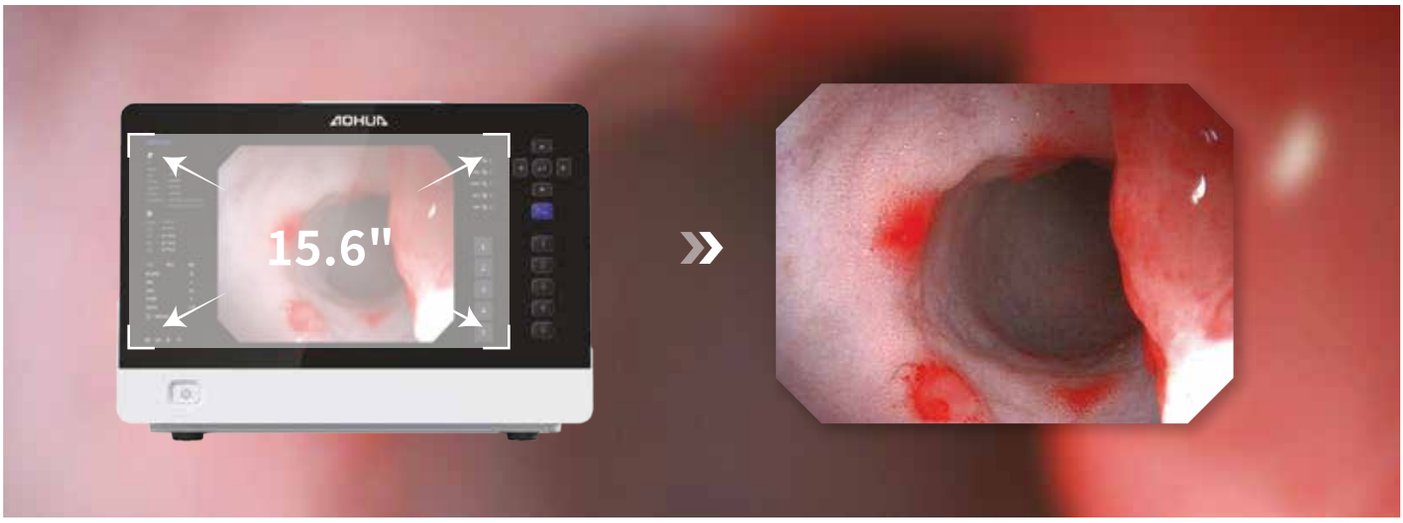

- Full HD ve yüksek renk doğruluğu ile15,6 inç büyük ekran gerçek zamanlı görüntüleri aynı anda görüntüleme kapasitesine sahiptir.

Akıllı LED Işık Kaynağı

CBI

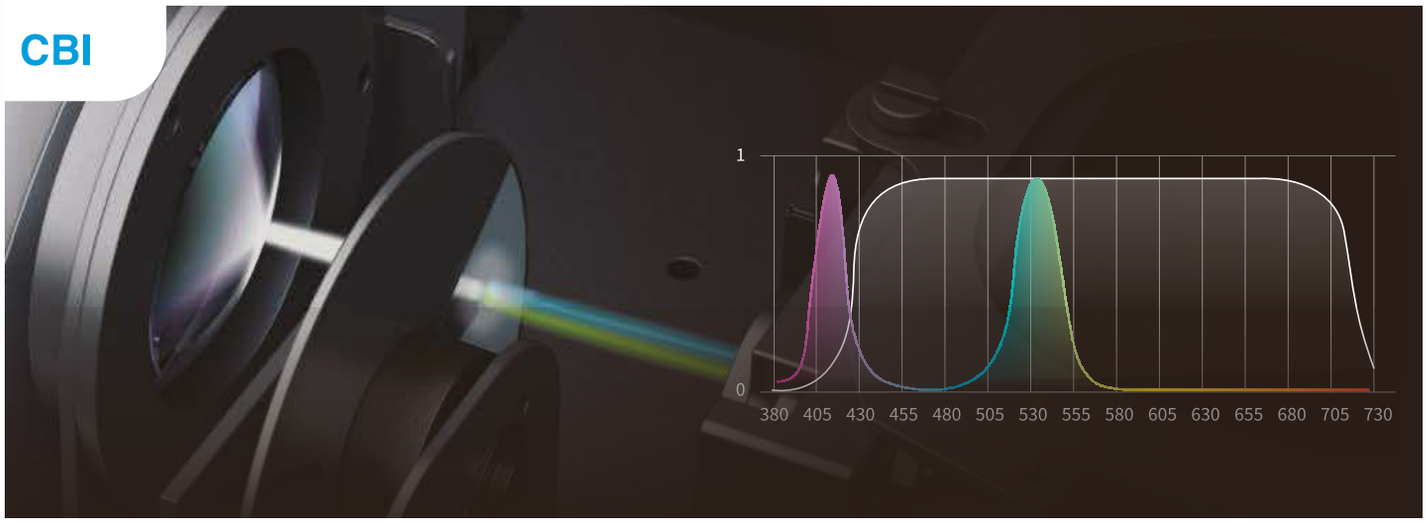

✔ Bileşik bant görüntüleme teknolojisi, endoskopi sırasında sindirim sistemini incelemek için doku özelliklerini kullanır.

HbE

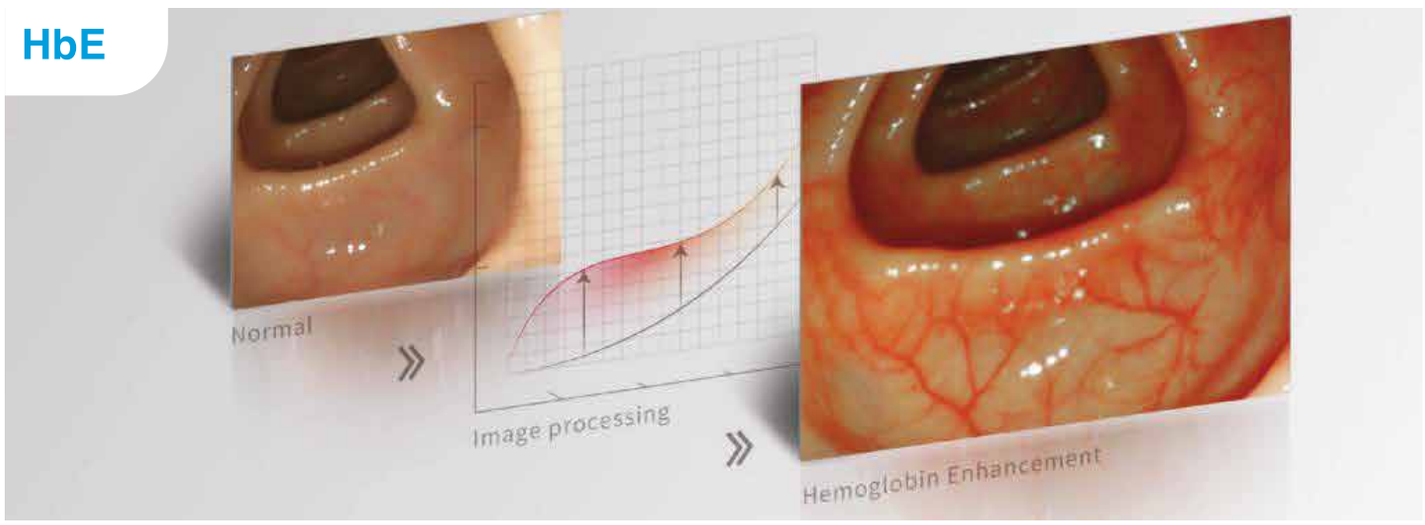

✔ Fonksiyonu kanı görüntüler ve endoskopi sırasında etkilenen dokulardaki olası kan akış yönünü vurgular.

ENH

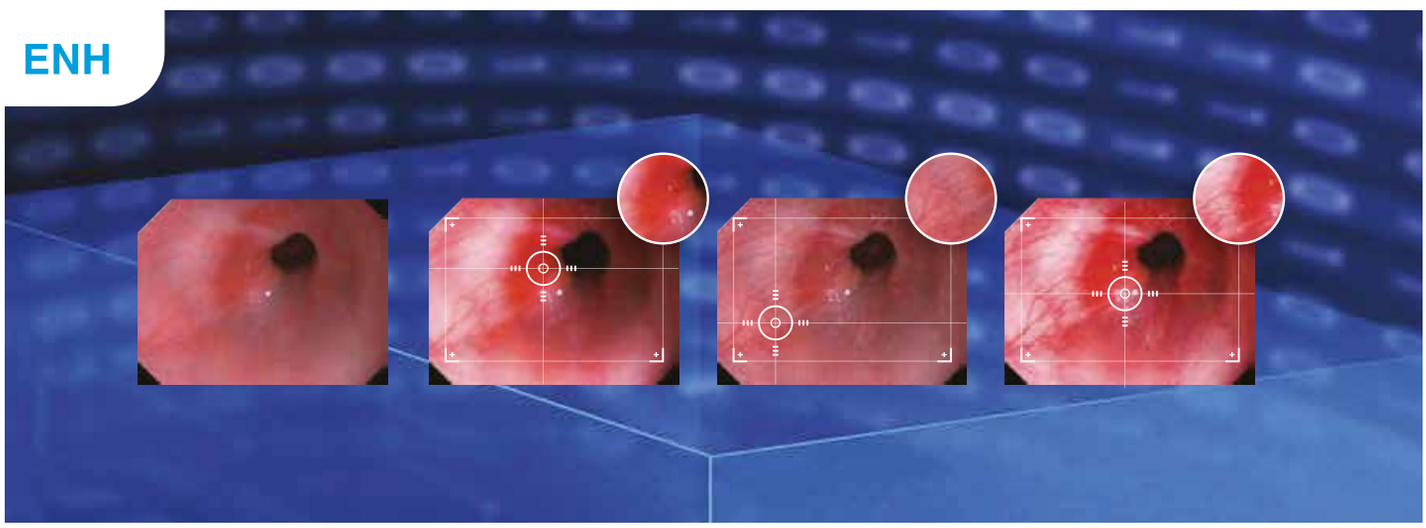

✔ Güçlü algoritmalar, klinik gözlem ve tanıyı kolaylaştırmak için üç modda görüntü ayrıntılarını geliştirir.

Full HD Esnek Video Endoskopi Sistemi

Köpek

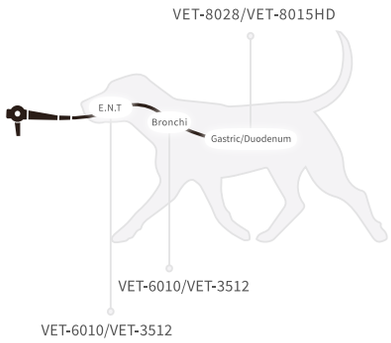

Kedi

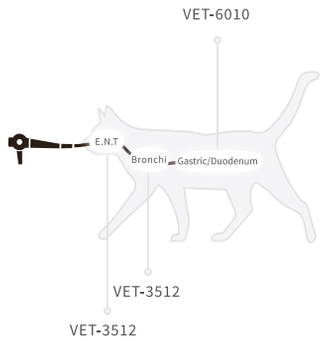

At

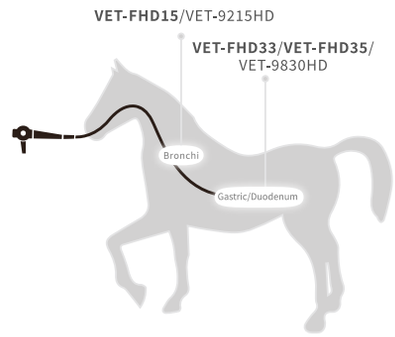

Model	Çalışma Uzunluğu	Skop Çapı	Çalışma Kanalı Çapı	Su Girişi	Bükülme Aralığı	Çözünürlük	Alan Derinliği	Alan Görünümü
new **VET-FHD15**	1500	9.8	2.8	Evet	U210°D90°L100°R100°	1920x1080	2-200	145°
new **VET-FHD33**	3300	9.8	2.8	Evet	U210°D90°L100°R100°	1920x1080	2-200	145°
new **VET-FHD35**	3500	12.8	3.7	Evet	U180°D180°L160°R160°	1920x1080	2-200	145°
VET-8015HD	1500	8.5	2.0	Hayır	U210°D90°L100°R100°	1280X720	3-100	140°
VET-9215HD	1500	9.0	2.8	Hayır	U210°D90°L100°R100°	1280X720	3-100	140°
VET-3512	600	3.5	1.2	Hayır	U160°D130°	400X400	2-50	120°
VET-6010	1000	6.0	2.2	Hayır	U210°D90°L100°R100°	400X400	2-50	120°
VET-8028	1500	8.0	2.8	Hayır	U210°D90°L100°R100°	800X800	2-50	120°

Full HD Rijit Video Endoskopi Sistemi

Aohua OR-100, rijit endoskop kamera sistemi, çeşitli boyutlardaki tüm rijit skoplarla uyumludur ve köpekler/kediler/egzotik hayvanlar için endoskopik tanı, artroskopik cerrahi, laparoskopik cerrahi vb. gibi hayvan endoskopik tanı ve cerrahisine olanak sağlamaktadır.

OR-1200 HD

Veteriner Video Endoskopi Sistemi

"Veteriner hekimler için geliştirilen özel tasarım...
Geniş alan hakimiyeti, yüksek çözünürlüklü, detaylı ve mükemmel görüntü kalitesi ile teşhis ve tedavide yeni gücünüz!"

Genel Özellikler

- HD görüntü
- Geliştirilmiş HbE fonksiyonu kandaki hemoglobini ön plana çıkarır ve hastalıklı dokudaki kan akışının daha net görüntülenmesini sağlar.
- Yüksek çözünürlüklü CCD kamera ile mükemmel görüntü kalitesi
- Geniş alan görüş teknolojisi ile detaylı ve kusursuz görüntü kalitesi
- Geniş hareket kabiliyeti ile görüntülenen alana yüksek hakimiyet
- 5100 mm derin görüntüleme aralığı ile yakın ve uzak alanlarda kusursuz görüntü
- Endoskop çapının yaklaşık %25'i genişliğinde çalışma kanalı
- Muayene esnasında LCD ekrana bağlanarak alanı daha rahat görebilme
- Cihaza özel trolleyi ile birlikte kolay kullanım
- DICOM uyumlu

Köpek

VET-8015 (ø8.5mm)

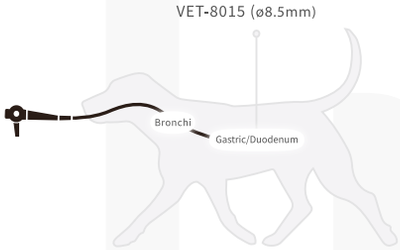

UZUNLUK	1500mm
UÇ ÇAPI	8.5mm
ÇALIŞMA KANAL ÇAPI	2.0mm
UÇ HAREKET ARALIĞI Yukarı / Aşağı / Sağ / Sol	U210° D90° R/L100°

Kedi

VET-6010 (ø5.8mm)

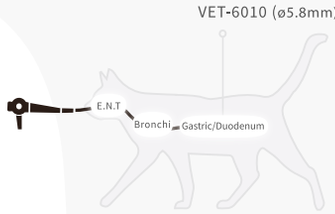

UZUNLUK	1000mm
UÇ ÇAPI	5.8mm
ÇALIŞMA KANAL ÇAPI	2.0mm
UÇ HAREKET ARALIĞI Yukarı / Aşağı	U180° D160°

FUJIFILM

Eluxeo Lite EP-6000

Full HD Premium Endoskopi Sistemi

"Yenilikçi LCI ve BLI teknolojileri ile güçlendirilmiş full HD premium endoskopi sistemi!"

Genel Özellikler

- LCI & BLI yeni standart
- Beyaz ışık görünteleme LCI & BLI
- LCI (bağlantılı renkli görüntüleme) modu
- BLI (mavi ışık görüntüleme) modu
- Fujifilm'in megapiksel ile lider CMOS teknolojisi
- Günlük uygulamada optimum konfor için G7 manipülasyon bölümü
- Kolay bağlantı için tek adımlı konnektör
- Gelişmiş kuvvet iletimi
- Uyarlanabilir bükme
- 170° geniş görüş alanı

Özellikler

- **Işık Kaynağı** : 3 LED
- **Hava Besleme Pompası** : Yüksek, orta, düşük, kapalı
- **Uyumlu Skoplar** : 760, 740, 720, 600, 580, 530 serisi
- **Çıkış** : DVI-D x2, RGB-TV x1, S VIDEO x1, VIDEO x1
- **Dahili Bellek** : 4GB
- **Harici Bellek** : USB flash sürücü
- **Güç Derecesi** : 100-240 V - 50/60 Hz - 2.0-1.1 A
- **Boyutlar** : 395 x 210 x 485 mm (Projeksiyon dahil - GxYxD)
- **Ağırlık** : 15.0 kg
- **Optik Radyasyon Güvenliği** : 1. Sınıf LED ürünü
- **Mevcut Gözlem Modları** : 700 sistem skopları beyaz Işık BLI / LCI / FICE - 500 / 600 sistem skopları beyaz Işık / FICE

Standart Görüntü

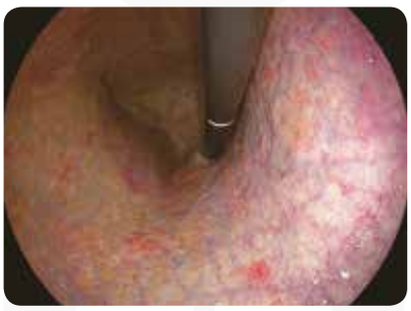

LCI Mod

BLI Mod

LABORATUVAR

mindray animal care

BC-60R Vet

Yüksek Teknoloji Lazer & Floresan Kan Sayım Cihazı

33 Parametre: *WBC: WBC, NEU(#,%), MON(#,%), LYM(#,%), EOS(#,%), BAS(#,%) (11 parametre)*
RBC: RBC, HGB, HCT, MCV, MCH, MCHC, RDW-SD, RDW-CV (8 parametre)
RET: RET(#,%), IRF, LFR, MFR, HFR, RHE (7 parametre)
PLT: PLT, PDW, MPV, P-LCR, P-LCC, PCT, IPF (7 parametre)

- 6 Parçalı Lökosit ve Retikülosit Analizi (6 Diff)
- SF Cube İle Lazer & Floresan Kombinasyonu
- Patentli Floresan Boyama
- PLT Depolimeraz
- 7 Parametre Retikülosit Analizi
- 3 Boyutlu Dağılım Grafikleri
- Band Nötrofil Alarmı
- Lazer ile PLT Analizi
- Saatte 40 örnek hızı
- 5 Dağılım Grafiği, 3 Histogram

Özellikler

- **Hayvan Türleri:** Kedi, köpek ve at dahil 16 hayvan türü +50 tanımlanabilir hayvan türü
- **Numune Türü:** Tam kan, ön dilüsyon (rat, fare)
- **Numune Hacmi:** Tam kan (CBC+DIFF+RET) 34uL Ön dilüsyon: 20uL
- **Trombosit Algılama Sistemi:** İki yöntem: PLT-I , PLT-O
- **Ekran & Arayüz:** 12" TFT Dokunmatik Ekran USB, LAN
- **Ölçüler:** 500 mm x 490 mm x 450 mm
- **Ağırlık:** 28,5 kg
- **Pacs & Labs** Management System ile entegrasyon

Ulusal Teknoloji Buluş Ödülü

Mindray BC-60R Vet, Veteriner Hekimler için özel tasarlanmış kompakt ve kullanımı kolay en güncel teknolojilerle donatılmış yeni nesil bir kan sayım cihazıdır. Hematoloji analizlerinde hekimlere etkili bir çözüm sunar. **BC-60R**, 3D Cube Teknolojisi, lazer saçılımı ve floresan boyama metodu kombinasyonu hızlı ve güvenilir kan sayımı sonuçları ve geniş bir test menüsü sağlarken, kullanıcı dostu arayüzü ile pratik çözümler sunar.

SF-Cube Veteriner Hematoloji Analiz Platformu

Analiz teknoloji platformu; veteriner hekimlerin ihtiyacı için geliştirilmiştir. BC-60R Vet, 3D analiz teknolojisine dayalıdır, bu teknoloji lökosit sınıflandırmasının doğruluğunu artırır ve daha fazla anormal hücre (band nötrofil, çekirdekli kırmızı kan hücreleri) bularak klinik uygulama için daha iyi referans değeri sunar.

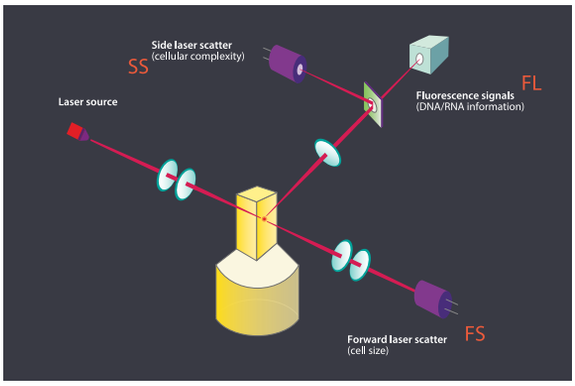

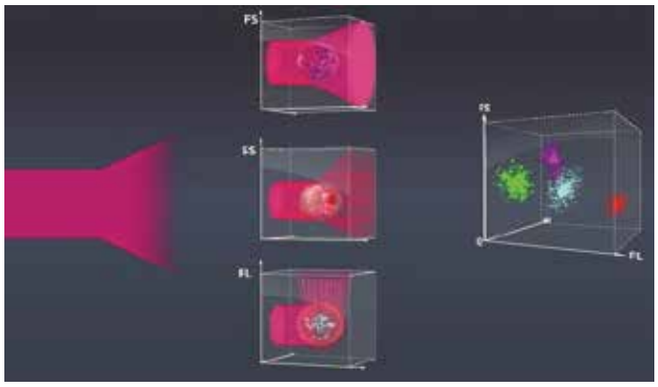

3D Cube Teknolojisi, Lazer saçılımı ve floresan boyama metodu kombinasyonu

S-Scatter(Saçılım): İleri lazer saçılımı ve yan lazer saçılımı ile hücre boyutu ve kompleksi analizi
Fluorescence (Floresan): Hücrelerde nükleik asit içeriğinin yan lazer saçılımı floresan ile tespiti
Cube-3D (Üç boyutlu): Hem saçılan lazer ışınını hem de floresanı birleştiren kübik analiz tekniği

PLT Depolimeraz Teknolojisi ile Agregasyon Hatası Engelleme

Özellikle kedi numunelerindeki trombosit kümelenmelerini ayırıp hücrelerin doğru sayımını sağlar.

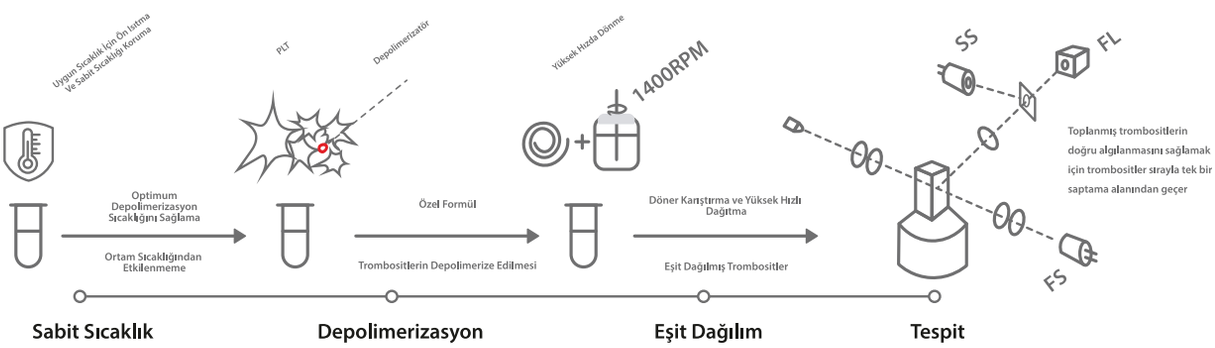

Daha İyi Lenfosit Nötrofil Sayımı

Geleneksel boyama yöntemleri; anormal lenfositlerin nötrofillerden ayrımının yapılmasında sorunlara neden olur ve bu sorunlar anormal lökosit dağılımının görülmesine neden olur. BC-60R'nin sahip olduğu 3. Nesil Boyama Teknolojisi; lenfosit ve nötrofillerin ayrımının daha doğru yapılmasını sağlar.

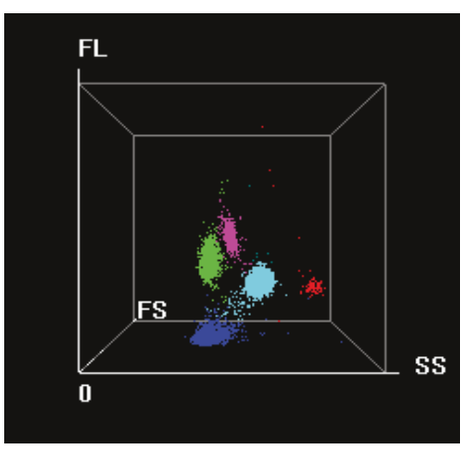

3 Boyutlu WBC Dağılım Grafiği

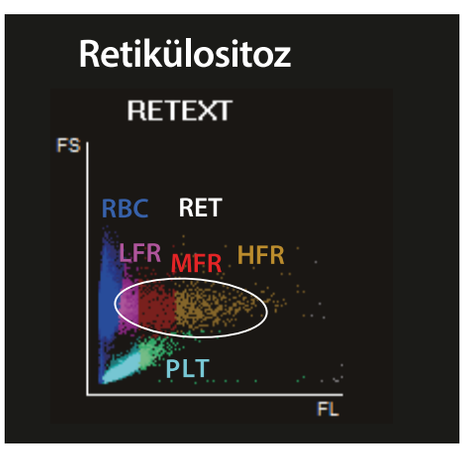

3 Boyutlu Retikülosit Grafiği

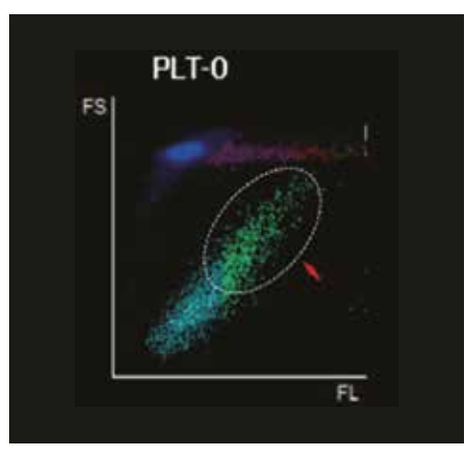

3 Boyutlu Trombosit Grafiği

hasvet®

VH5R+

Lazer Kan Sayım Cihazı

34 Parametre: *WBC, LYM%, MON%, NEU%, BAS%, EOS%, LYM#, MON#, NEU#, EOS#, BAS#, RBC, HGB, HCT, MCV, MCH, MCHC, RDW_CV, RDW_SD, PLT, MPV, PDW, PCT, P_LCR, PLCC, LIC%#, ALY%#, NRBC%, NRBC, RETIC_ABS, RETIC, IRF*

- Retikülosit Ölçümü
- 5 Parçalı Lökosit Analizi (5 Diff)
- Lazer ışını ile çok boyutlu hücre klasifikasyonu
- Saatte 60'dan fazla örnek çalışabilme
- WBC hesaplama için WIC ve WOC
- RBC ve PLT için 2 histogram
- 2 WBC dağılım grafiği
- 2 Retikülosit dağılım grafiği

Özellikler

- ✔ Köpek, kedi, inek, koyun, keçi, fare vb. içeren 13 hayvan türü + 20 adet tanımlanabien hayvan türü
- ✔ Kompakt tasarım
- ✔ **WBC/DIFF:** Laz e r ışık çok boyutlu hücre klasifikasyonu
- ✔ **WBC/RBC/PLT:** Empedans yöntemi
- ✔ **HGB Test:** Siyanür içermeyen reagent kolorimetri
- ✔ 10,4" dokunmatik ekran
- ✔ Dilüent, sheath, deterjan, lyse reaktiflerini kullanır.
- ✔ Tam kan, ön dilüsyon örnekler için 1 saatte 60'dan fazla örnek çalışma
- ✔ Grafikler dahil olmak üzere 20 0.000'den fazla sonuç saklayabilme
- ✔ Dahili termal yazıcı
- ✔ Ağırlık: 26 kg / Ebat: 530 x 270 x 412 mm
- ✔ ePacs & Labs Management System ile entegrasyon

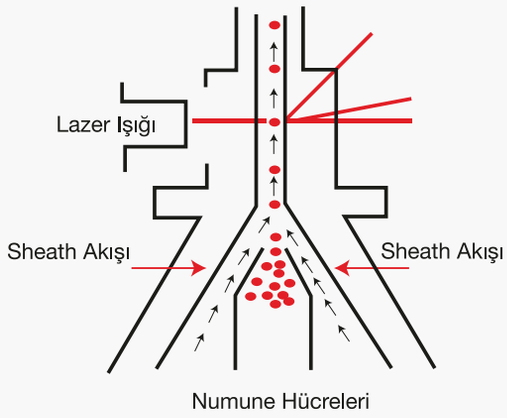

mindray animal care

BC5000 Vet

Lazer Kan Sayım Cihazı

23 Parametre: *WBC, LYM%, MON%, NEU%, BAS%, EOS%, LYM#, MON#, NEU#, EOS#, BAS#, RBC, HGB, HCT, MCV, MCH, MCHC, RDW-CV, RDW-SD, PLT, MPV, PDW, PCT*

- 5 Parçalı Lökosit Analizi (5 Diff)
- Nötrofil, bazofil ve eozinofil ölçümü
- Lazer ışığı sayesinde çok boyutlu bücre klasifikasyonu
- Saatte 60 örnek hızı
- Bazofil ölçümü için bağımsız kanal ve lazer sayım
- WBC, RBC ve PLT için 3 histogram ve WBC ayrımı için 3 dağılım grafiği

Özellikler

- ✔ Köpek, kedi, inek, koyun, keçi, fare dahil 13 hayvan türü 20 farklı tanımlanabilen türe ait sonuçlar
- ✔ 10,4" geniş dokunmatik ekran
- ✔ Lazer ışığı sayesinde çok boyutlu hücre klasifikasyonu
- ✔ Lazer saçılımı + Kimyasal boya + Akış sitometrisiteknolojisi
- ✔ Bazofil ölçümü için bağımsız kanal ve optik yöntem
- ✔ WBC, RBC ve PLT için 3 histogram
- ✔ WBC ayrımı için 3 saçılım diyagramı
- ✔ Üç açılı lazer saçılımı ile yüksek eozinofil içeren numunelerde bile hassas analiz
- ✔ "Digital Sheat Flow" teknolojisi ile hücrelerin mükerrer
- ✔ Grafikler dahil olmak üzere 40.000'e yakın sonuç saklayabilme
- ✔ Düşük reaktif tüketimi (Lyse I, Lyse II, Dilüent)
- ✔ Eksternal lazer, mürekkep püskürtmeli vb. yazıcılara uygun format
- ✔ **Ağırlık:** 25 kg / **Ebat:** 325 x 410 x 435 mm
- ✔ ePacs & Labs Management System ile entegrasyon

mindray animal care

BC30 Vet

Kan Sayım Cihazı

23 Parametre: *WBC, NEU#, NEU%, EOS#, EOS%, LYM#, LYM %, MON#, MON%, RBC, HGB, MCV, MCH, MCHC, RDWCV,RDWSD, HCT, PLT, MPV, PDW, PCT, PLCR, PLCC*

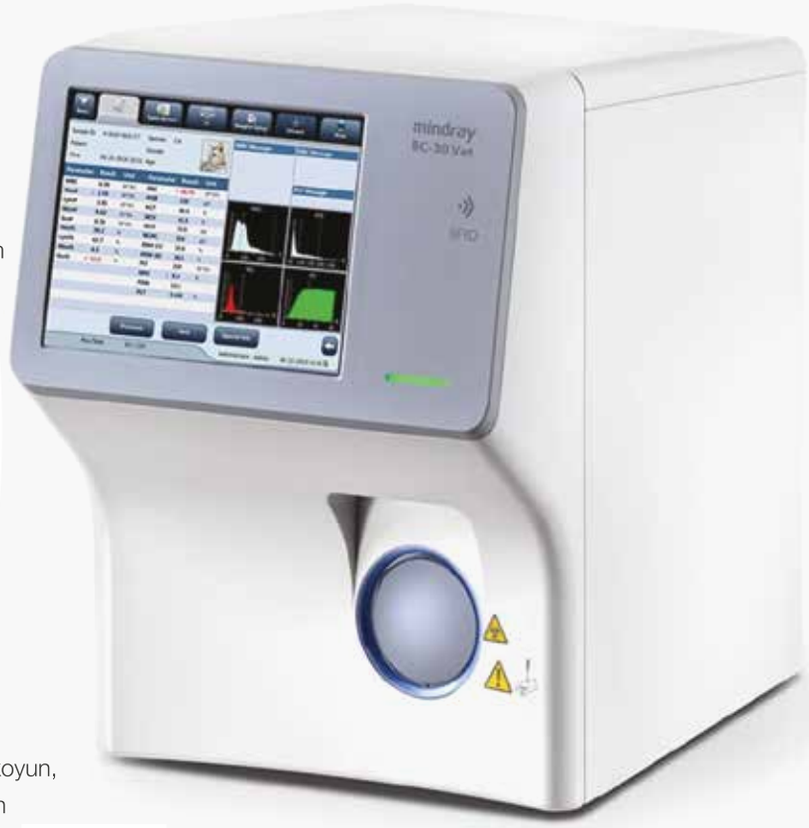

- 4 Parçalı Lökosit Analizi (4 Diff)
- Nötrofil Ve Eozinofil Ölçümü
- Eos#, Eos% gibi özel parametreler dahil tek tuşla sorgulama
- Günlük bakım yerine, düşük maliyetli haftalık bakım
- Düşük numune hacmi 9 µL
- Protokol numarası ile basit arama
- Saatte 38 örnek çalışabilme
- İlgili tüm test sonuçlarını ve grafiklerini tek bir ekranda görebilme
- 3 Seviyeli Alarm Sistemi
- 3 histogram grafiği

Özellikler

- ✔ Eozinofil sayımı için patentli teknoloji
- ✔ Kedi, köpek, at, eşek, rat, fare, tavşan, domuz, koyun, inek, keçi, deve, lama ve 20 tanımlanabilir hayvan
- ✔ 8,4" dokunmatik ekran
- ✔ WBC, RBC ve PLT sayımı için empedans yöntemi
- ✔ HGB: Siyanür içermeyen reagent kolorimetri
- ✔ Tıkanma sorunlarını ortadan kaldırılması ve soğuk ortamlarda çalışmanın hatalı test sonuçlarına neden olmaması için bir ısı kontrol sistemi
- ✔ Lazer ölçüm sistemine yakın sonuçlar
- ✔ Grafiklerle beraber 100.000 örnekten fazla saklama
- ✔ Dahili yazıcı
- ✔ Akıllı bakım sistemi, her 100 saatte veya her 7 günde bir bakım ile zaman ve maliyet tasarrufu
- ✔ **Ağırlık:** ≤20 kg / **Ebat:** 410 x 305 x 400 mm
- ✔ ePacs & Labs Management System ile entegrasyon

hasvet®

VH3+

Kan Sayım Cihazı

21 Parametre: *WBC, LYM#,MiD#, GRAN#, LYM%, MiD%, GRAN%, RBC, HGB, HCT, MCV, MCH, MCHC, RDWCV, RDWSD, PLT, MPV, PDW, PCT, PLCR, PLCC*

- 3 Parçalı Lökosit Analizi (3 Diff)
- Granülosit, Lenfosit ve Monosit Ölçümü
- Büyük renkli LCD ekran & Linux operasyon sistemi
- 13 µL tam kan numune hacmi
- USB'den data yedekleme & Sistem güncelleme
- Mouse ve klavye ile mükemmel data yönetimi
- Saatte 70 örnek çalışabilme
- Yüksek verimlilikte otomatik kontrol sistemi, düşük bakım maliyeti
- 3 histogram grafiği

Özellikler

- ✔ Köpek, kedi, inek, koyun, keçi, fare vb. içeren 13 hayvan türü + 20 adet tanımlanabien hayvan türü
- ✔ **WBC/RBC/PLT:** Elektrik empedans yöntemi
- ✔ **HGB:** Siyanür içermeyen reaktif/kolorimetrik 10,4" dokunmatik ekran
- ✔ **Kontrol ve Kalibrasyon:** LJ, X, XR, XB 4 kontrol modu, manuel ve otomatik kalibrasyon
- ✔ Standart mouse ve klavye USB girişi,
- ✔ Dahili termal yazıcı
- ✔ Grafiklerle beraber 100.000 örnekten fazla saklama
- ✔ **Ağırlık:** 18 kg / **Ebat:** 380 x 305 x 395 mm,
- ✔ ePacs & Labs Management System ile entegrasyon

FUJIFILM

Dri-Chem NX600V IC

Tam Otomatik Veteriner Biyokimya Cihazı

"Yüksek Hassasiyet, Hızlı Sonuçlar, Güvenilir Teşhis!"

Genel Özellikler

- 26 kolorimetri esti +3 elektrolit testi (Na, K, Cl), ve CRP testi
- Na / K, Anion GAP, ALT / AST, BUN / CRE, ALB/Glob, Globulin hesaplamaları
- 18 ay raf ömürlü QC kartları ile teknoloji ve kolay kullanım
- Panel veya tekli parametre çalışma imkanı
- Tek seferde birden fazla test için sarf yerleştirme imkanı ile kolay kullanım
- Alan tasarrufu sağlayan ve kullanımı kolaylaştıran kayar kapak tasarımı
- Otomatik pipetleme ve otomatik dilüsyon
- IC CUP teknolojisi ile yüksek kalite plazma

Özellikler

- Geniş ve gelişmiş 7" dokunmatik ekran
- Test başına sadece 10 µL numune
- Saatte minimum 120 test hızı
- 12 dakikada 15 biyokimya ve 3 elektrolit analizi
- Dahili termal yazıcı
- **Ölçüler:** 470 mm x 360 mm x 370 mm
- **Ağırlık:** 28 kg
- Pacs & Labs Management System ile entegrasyon

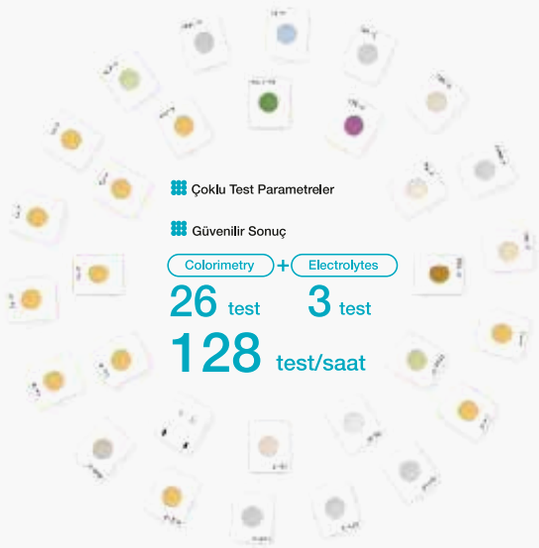

Fuji Dri-Chem NX600V IC, biyokimyasal analizlerde yüksek hız ve hassasiyet sunan gelişmiş bir tanı çözümüdür. Otomatik çalışma sistemiyle test sürecini kolaylaştırırken, doğru teşhis ve tedavi kararlarını destekler.
Kullanıcı dostu arayüzü ve geniş test yelpazesi sayesinde veteriner kliniklerinde verimliliği artırır.

Birden fazla numune için sarf malzemelerini aynı anda ayarlayın

Birden fazla uç aynı anda ayarlanabilir, bu da her ölçüm için referans solüsyonu ayarlama ihtiyacını ortadan kaldırır. Bu, sarf malzemesi değiştirme sıklığını azaltır.

7 inç sezgisel LCD dokunmatik panel

Basit ve kullanımı kolay işletim ekranı 0,5 saniyelik hızlı bir işlem geçiş hızı sağlar. Bu, resimli kullanım ve bakım prosedürlerini kontrol ederken kolay kullanım sağlar.

Düşük Numune Hacmi ile Çalışma

Her test için sadece 10 µL numune gereklidir. (CRP: 5 µL/test, ISE: 50 µL/test) Özellikle küçük hayvanlarda çok kullanışlı bir özelliktir. Daha az numune varsa, ölçüm manuel pipetleme ile yapılabilir.

Otomatik seyreltme fonksiyonu

Dağıtım, karıştırma vb. gibi zaman gerektiren işlemler otomatikleştirilmiştir. Kullanıcı tarafından yapılması gereken tek işlem seyreltme oranının seçilmesidir.

Kalibrasyon Gerektirmez

Reaktifler stabil olduğundan, kalibrasyon gerekli değildir ve ölçümler için standart bir eğri kullanır. Reaktif partilerindeki değişkenlik QC kartı kullanılarak ayarlanır.

QC kartıyla kolay reaktif LOT bilgisi girişi

Ölçüm için ihtiyaç duyulan her reaktif lotuna ait bilgiler QC kartı kullanılarak otomatik tanımlanır.

FUJIFILM'İN ÇOK KATMANLI SLAYT TEKNOLOJİSİ İLE GÜVENİLİR SONUÇLAR

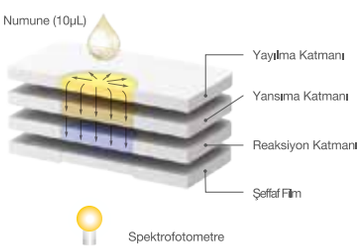

Kolorimetrik Yöntem

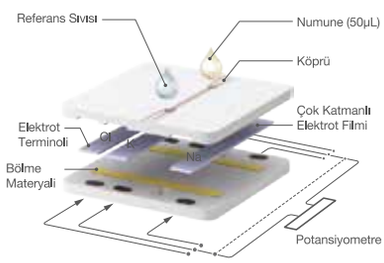

Potansiyometrik Yöntem

FUJIFILM'İN IC CUP TEKNOLOJİSİ İLE YÜKSEK KALİTELİ PLAZMA

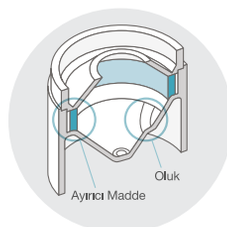

IC Cup ayırma tabakası ve özel iç yapısı sayesinde hemolizi azaltır ve iyi kalitede plazmanın elde edilmesini sağlar.

PANELLER

Comprehensive Panel
6 panel/kutu, 12 slayt/panel
BUN, CRE, Ca, GPT/ALT, GGT, TCHO, IP, TBIL, GLU, ALP, ALB, TP

Pre-Surgical Panel
12 panel/kutu, 6 slayt/panel
BUN, CRE, GPT/ALT, GLU, ALP, TP

Kidney Panel
4 panel/kutu, 6 slayt/panel
ALB, TP, CRE, IP, BUN, Ca

Liver Panel
4 panel/kutu, 6 slayt/panel
ALB, GLU, TBIL, GGT, ALP, GPT/ALT

Plus Panel
4 panel/kutu, 6 slayt/panel
vLIP, vAMY, Mg, TG, GOT/AST, Na-K-Cl

Sınıflandırma		Parametre
Biyokimya testleri	Enzimler	ALP
		v-AMYL
		CPK
		GGT
		GOT/AST
		GPT/ALT
		v-LIP
		LDH
	Genel kimya	ALB
		BUN
		Ca
		CRE
		GLU
		IP
		Mg
		NH_3
		TBIL
		TCHO
		TCO_2
		TG
		TP
		UA
	Elektrolitler (tek slaytta)	Na
		K
		Cl
İmmunolojik Test		vc-CRP
Hesaplanan Parametreler		GLOB, ALB/GLOB GOT/GPT, BUN/CRE Na/K, Anion Gap

mindray animal care

VetXpert Serisi

Tam Otomatik Veteriner Biyokimya ve İmmünoassay Cihazı

"Kapsamlı Tanı Panelleriyle Hızlı ve Güvenilir Sonuçlar!"

Entegre Analizör ile Yüksek Verimlilik
vetXpert Cube'de hem biyokimya hem de immunoassay testleri yapılabilir, 70+ parametre çalışabilir.

Teşhis için Kapsamlı Paneller
Tek bir panelde 28 parametre, evcil hayvan kliniğinde 100ul kan ile sadece 12 dakika içinde referans laboratuvar seviyesinde analiz gerçekleştirir.

Teşhis için İlk Seçenek
Farklı hastalık teşhis taleplerini kapsayan birden fazla panel sunar.

Akıllı Bağlantı
Hematoloji, biyokimya, immunoassay analizörleri dahil olmak üzere cihazların tam kontrolü, vetXpert sistemi laboratuvarınız için tanı verimliliğini önemli ölçüde artırabilir.

Kalitatif Testler Analiz Edebilme
Hem kantitatif hem de kalitatif kartuşlar çalışılabilir; bu da düşük değerli numuneler için de daha doğru ve hassas sonuçlar sağlar.

Geniş Hastalık Aralığı
En fazla 30+ immunoassay analiz yapılabilir, klinik talepleri tamamen karşılar.

Smart VetXpert Cube
Veteriner Biyokimya ve İmmunoassay Cihazı

Özellikler

- **Metod:** Kolorimetrik metod, immunokromatografi metodu
- **Hayvan Türü:** *Biyokimya:* 20+ tür / *İmmunoassay:* Köpek, Kedi
- **Numune Türü:** *Biyokimya:* plazma, serum, tam kan
  İmmünoassay: tam kan, serum plazması, önceden işlenmiş göz, burun ve boğaz salgıları, dışkı, vb.
- **Numune Hacmi:** 2~100ul
- **Ölçüler:** 250 mm x 195 mm x 440 mm
- **Ağırlık:** 8kg

Mindray Smart VetXpert Cube, biyokimya ve immunoassay testlerinde 70'ten fazla parametreyi analiz edebilen entegre bir tanı çözümüdür. 28 parametreyi tek panelde sadece 12 dakikada, 100 µL kan ile laboratuvar düzeyinde sonuçlar sunar. Akıllı bağlantı sistemi sayesinde hematoloji, biyokimya ve immunoassay analizörleriyle tam entegrasyon sağlar ve teşhis verimliliğini artırır. Hem kantitatif hem de kalitatif kartuşlarla geniş bir hastalık yelpazesini kapsayan doğru sonuçlar elde edilir.

Klinik İhtiyaçlara Göre Modüler vetXpert Serisi

vetXpert I5
Veteriner Immunoassay Cihazı

vetXpert I3
Veteriner Immunoassay Cihazı

vetXpert I5/I3 Veteriner İmmünoassay Cihazı, geniş test parametre yelpazesiyle kedi ve köpeklerde inflamasyon, pankreatit, böbrek hastalığı, kardiyak markerlar ve bulaşıcı hastalıkların teşhisinde kullanılır. Tam kan, serum ve plazma gibi numune türlerinden 100 µL hacimle çalışarak, sadece **5-15 dakika içinde hızlı sonuç** verir.

Cihaz, 7" dokunmatik ekranı, USB ve LAN bağlantı desteği ile kullanıcı dostu bir arayüz sunar. Ayrıca, 4,2 kg ağırlığı ve kompakt boyutlarıyla kliniklerde yerden tasarruf sağlar.
Gerçek zamanlı kalite kontrol ve kalitatif testlerin cihaz tarafından okunabilmesi özellikleriyle, güvenilir sonuçlar ve kullanım kolaylığı sunar.

vetXpert I5 / I3

	Tanım	Parametreler
Immunoassay	Kidney Disease	cSDMA, fSDMA
Immunoassay	Pancreatitis	cPL, fPL
Immunoassay	Inflammation	cCRP, fSAA
Immunoassay	Cardiac Marker	cTnI, fTnI, cNT pro-BNP, fNT pro-BNP
Immunoassay	Hormone	cCortisol, cTSH, cT4, cProg, fT4
Immunoassay	Antibody Titer	Ab: CAV CDV CPV, Ab: FPV FHV FCV
Immunoassay	İnfectious Diseases	FeLV Ag, FCoV Ag, CCV Ag, Giardia Ag, HW Ag, FIV Ab, FPV Ag, CIV Ag, fToxop Ab, E.canis Ab, CPV Ag, Anapl. Ab, CDV Ag, Lyme Ab
Immunoassay	Other	cD-dimer

vetXpert C5
Veteriner Biyokimya Cihazı

vetXpert C5 Veteriner Biyokimya Cihazı, sadece 100 µL numune ile **12 dakika içinde 28 parametreyi** analiz eden gelişmiş bir teşhis cihazıdır. Kompakt boyutları ve ≤5 kg ağırlığıyla kolay taşınabilir olup, 7" dokunmatik ekranı ile kullanıcı dostu bir arayüz sunar.

Cihaz, plazma, serum ve tam kan gibi farklı numune türleriyle çalışabilir ve geniş test paneliyle doğru sonuçlar verir. 360° gerçek zamanlı kalite kontrol sistemi, güvenilir test sonuçlarını sağlarken, uluslararası referans laboratuvarlarıyla karşılaştırılabilir doğruluk sunar.

vetXpert C5

	Tanım	Parametreler
Biyokimya	Comprehensive Panel	TP, ALB, GLOB, A/G, ALT, AST, AST/ALT, ALP, GGT, TBIL, BUN, CREA, BUN/CREA, AMY, TC, GLU, Na^+, K^+, Na/K, Cl^-, PHOS, Ca, CaxP, tCO_2, CK, LDH, TBA*, TG*
Biyokimya	Diagnosis/Health Check Panel	TP, ALB, GLOB, A/G, ALT, ALP, GGT, TBIL, BUN, CREA, BUN/CREA, AMY, TC, GLU, PHOS, Ca, CaxP, CK, TG*
Biyokimya	Preanesthetic Panel	TP, ALB, GLOB, A/G, ALT, ALP, BUN, CREA, BUN/CREA, GLU
Biyokimya	Liver Panel	TP, ALB, GLOB, A/G, ALT, AST, AST/ALT, ALP, GGT, TBIL, BUN, TC, GLU, TBA*
Biyokimya	Kidney Panel	TP, ALB, GLOB, A/G, BUN, CREA, BUN/CREA, PHOS, Ca, CaxP, UA
Biyokimya	Electrolyte Panel	BUN, CREA, BUN/CREA, GLU, Na^+, K^+, Na/K, PHOS, Ca, CaxP, Cl^-, tCO_2, Mg
Biyokimya	Critical Care Panel	ALT, BUN, CREA, BUN/CREA, GLU, Na^+, K^+, Na/K, Cl^-, tCO_2
Biyokimya	Avian/Reptilian Panel	TP, ALB, GLOB, A/G, AST, BUN, TC, GLU, Na^+, K^+, Na/K, PHOS, Ca, CaxP, CK, LDH, UA, Mg, TBA*, TG*

RANDOX

RX Monaco

Tam Otomatik Veteriner Biyokimya Cihazı

"Tüm hayvan türleri için kapsamlı analiz, kesin teşhis!"

Özellikler

- **Boyut & Ağırlık:** 517x752x998mm,120kg
- **Çalışma Hızı:** 170 test/saat
- **Analizör Tipi:** Tam otomatik, rastgele erişimli tezgah üstü klinik kimya anlizörü
- **Değerlendirme:** Son- nokta, hız, 2 noktalı değerlendirme
- **Bakım:** Günlük bakım- prob & karıştırıcı yıkama/su banyosu değişimi/küvet kontrolü
- **Reaktif & Numune Kapasitesi:** Reaktif ve numune paylaşımlı 66 karusel (örneğin ≥ 3 reaktif için ≥ 9 numune)
- **Reaktif Soğutma:** 5-15 °C
- **Reaktif & Numune Tanıtma:** Dahili barkod okuyucu
- **Reaktif Envanteri:** Kalan reaktif hacmini kontrol ve raporlama
- **Reaktif & Numune Pipeti:** Dijital sıvı seviyesi algılama ve çarpışma algılama özelliğine sahip iç ve dış durulama (sıcak suyla durulama)
- **Reaktif Şişeleri:** 20ml ve 70ml
  Numune Türü: Serum, plazma, idrar
- **Numune Hacmi:** 3-35uL
- **Numune Ölü Hacmi:** 100uL
- **STAT Örnekleme:** STAT öncelik fonksiyonu mevcut
- **Su Tüketimi:** Saatte 5.5 litre
- **Su Gereksinimi:** 0.5 bar başınçta NCCLS tip 1 veya 2 saf su kaynağı
- **Küvetler:** 120 yarıkalıcı optikal plastik küvetler, 6mm optik yol, hizmet ömrü: 3-6 ay
- **Devir Süresi:** 15 saniye
- **İnkübatör Sıcaklığı:** 37 °C±0.1 °C
- **Işık Kaynağı:** Uzun ömürlü kuartz halojen lamba
- **Prensip:** Kırınım ile oluşturulan 12 Dalga boyu 340, 380, 405, 280, 505, 546, 570, 600, 660, 700, 800nm
- **Detektör Metodu:** Küvette direk absorbans (monokromatik veya bikromatik)
- **Dalga Boyu Doğruluğu:** ±2nm
- **Absorbans Aralığı:** 0-3.3 Abs
- Pacs & Labs Management System ile entegrasyon

Reaktif & Numune Karuseli

Numuneler ve reaktif şişeleri için kullanıcı tarafından belirlenebilen 66 pozisyon içeren soğutulmuş bir döner mekanizma mevcuttur. Entegre barkod tanımlama, hasta numunelerinin ve reaktiflerin sorunsuz şekilde tanımlanmasını sağlar. S/RPT pipetinin sıvı seviyesi algılama ve çarpışma algılaması vardır ve bulaşmayı önlemek için içi ve dışı durulanır.

Yıkama İstasyonu

Asit, alkali ve saf su yıkama adımlarını içeren 12 aşamalı kapsamlı yıkama işlemi, kirlenmenin en aza indirilmesine yardımcı olur. Yerleşik küvet kontrol fonksiyonu yalnızca temiz ve geçerli reaksiyon kaplarının kullanılmasını sağlar.

Karıştırma Sistemi

Karıştırma sistemi, en iyi performansı sağlamak üzere numune, R1 ve R2'nin optimum şekilde karıştırılmasını sağlamak üzere değişken 5 hızlı Teflon kaplı bir karıştırıcıdan oluşur. Karıştırıcı, bulaşmayı azaltmak için otomatik olarak arıtılmış su ile durulanır.

Küvetler

3-6 ay süren 120 yarı-kalıcı reaksiyon küveti. Su tankı tarafından reaksiyon sıcaklık kontrolü.

TEST MENÜSÜ & ZENGİNLEŞTİRME

DOĞRU SONUÇLAR

EŞSİZ PERFORMANS

KALİTE KONTROL

ESNEKLİK & ÇOK YÖNLÜ KULLANIM

DÜŞÜK MALİYET

Parametreler			
Asit Fosfataz	Bakır	Lipaz	Kolesterol
Alanin	Kreatinin	Lityum	Kolinesteraz
Alanin Aminotransferaz (ALT)	D-3 Hidroksibütirat (RANBUT)	L-Laktat	Kreatinin Kinaz
Albümin	Etanol	L-Laktik Asit	Laktat Dehidrojenaz
Aldolaz	Fruktozamin	L-Malik Asit	LD Pirüvat -> Laktat
Alkalin	Glukoz-6- Fosfodehidrojenaz	Magnezyum	LDL Kolesterol
Alkalin Fosfataz (ALP)	Gama Glutamil Transferaz (GGT)	NEFA	Ürik Asit
Amonyak	Glukoz	Fosfor	Üriner Protein
Amilaz	Glutamat	Potasyum	Çinko
Aspartat Aminotransferaz (AST)	Glutamat Dehidrojenaz	Sodyum	Klor
Safra Asitleri	Glutamin	Süperoksit Dismutaz (RANSOD)	LD Laktat -> Pirüvat
Direkt Bilirubin	Glutatyon Peroksidaz (RANSEL)	Total Antioksidan Kapasitesi	
Total Bilirubin	HDL Kolesterol	Total Demir Bağlama Kapasitesi	
Kalsiyum	Homosistein	Total Protein	
Üre	Demir	Trigliserit	

MNCHIP

Pointcare V3

Otomatik Biyokimya Cihazı

"Kolay taşınabilir kompakt biyokimya çözümü!"

Genel Özellikler

- Tam otomatik sistem, saha şartlarında bile kolay kullanım
- 4.3" kapasitif dokunmatik ekran
- 0.1 cc tam kan, serum yada plazma
- Barkodlu ve önceden hazırlanmış kalibrasyon bilgileri
- Sonuçlar yazıcı ile veya elektronik olarak alınabilir
- Mikro akışkan diskler ile doğru sonuçlar
- Entegre kalite kontrol yazılımı ile tutarlı sonuçlar

Özellikler

- Yaklaşık 7 dakikada sonuç
- 3 kolay adımda numuneden sonuçlara
- Xenon ışık kaynağı
- 2.2 kg ağırlık
- Pacs & Labs Management System ile entegrasyon

3 ADIMDA SONUÇ

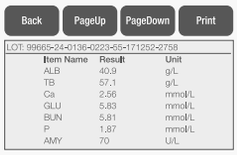

Panel	Parametreler
Health Checking Profil	TP, ALB, GLO, ALB/GLO, ALT, ALP, TBIL, CRE, BUN, BUN/CRE, GLU, CHOL, CK, AMY, Ca, P
Comprehensive Profil	TP, ALB, GLO, ALB/GLO, ALT, AST, AST/ALT, GGT, ALP, TBIL, TBA, CRE, BUN, BUN/CRE, CK, AMY, GLU, TG, CHOL, Ca, P, CaxP, Mg, tCO2
Preanesthetic Panel	TP, ALB, GLO, ALB/GLO, ALT, ALP, CRE, BUN, BUN/CRE, GLU
Preanesthetic Plus Panel	TP, ALT, AST, AST/ALT, ALP, CRE, BUN, BUN/CRE, GLU, CK, LDH
Liver & Kidney Profil	TP, ALB, GLO, ALB/GLO, ALT, AST, AST/ALT, CRE, BUN, BUN/CRE, GLU, GGT, TBIL
Liver Profil	TP, ALB, GLO, ALB/GLO, ALT, AST, AST/ALT, DBIL, GGT, TBIL, IBIL, ALP, TBA
Kidney Profil	ALB, CRE, BUN, BUN/CRE, K, Ca, P, tCO2
Electrolytes	K, Na, Na/K, Cl, Ca,P, Mg, tCO2
Critical Care Panel	ALT CRE, BUN, BUN/CRE, GLU, K, Na, Na/K, Cl, tCO2
Avian & Reptile	TP, ALB, GLO, A/G, AST, TBA, UA, CK, GLU, Ca, P, K, Cl, Na, Na/K
Ammonia Profil	NH3
Large Animal Diagnostic	TP, ALB, GLO, A/G, AST, GGT, ALP, BUN, CK, Ca, P,Mg
Diabetes Panel	TG, CHOL, GLU, FRU
Pancreatitis	TP, ALB, GLO, A/G, Ca, GLU, AMY, LPS
Blood Gas Profil	CRE, BUN, BUN/CRE, GLU, K, Na, Na/K, Cl, Ca, P, Mg, tCO2, Lac, pH
Health Checking Plus Profil	TP, ALB, GLO, ALB/GLO, ALT, ALP, TBIL, TBA, CRE, BUN, BUN/CRE, AMY, GLU, CHOL, Ca, P, K, Na, Na/K

FUJIFILM

Dri-Chem Immuno AU10V

Veteriner Hormon Analiz Cihazı

"Doğru Analiz, Güvenilir Sonuçlar!"

Genel Özellikler

- SAA (Serum Amiloid A)
- T4 (Köpek/Kedi)
- TSH (Köpek)
- Kortizol (Köpek/Kedi)
- Safra Asitleri
- Progesteron
- Hipotiroidizm, Hipertiroidizm, Addison Hastalığı ve Cushing Sendromu gibi endokrin hastalıkların hızlı teşhis ve takibi
- Floresan immonoserolojik yöntem ile yüksek güvenilirlik ve hassasiyet
- Tüm reaktif ve solüsyonlar kartuşun içerisinde
- Otomatik dilüsyon fonksiyonu ile dilüe edilmiş örneğe ihtiyaç olmaması
- Ölçüm süresi yaklaşık olarak 10 dk
- Her parametre için 100 µL serum veya lityum heparinli plazma
- **Ağırlık:** 7 kg
- **Ölçüler:** 238mm x 326mm x 310mm
- Pacs & Labs Management System ile entegrasyon

Fujifilm Dri-Chem Immuno AU10V, veteriner kliniklerinde hormon analizlerinde hız ve doğruluğu bir araya getirir. İleri teknolojisi sayesinde güvenilir sonuçlar sunarak, tedavi kararlarını destekler. Kompakt ve kullanıcı dostu tasarımıyla hem zamandan tasarruf sağlar hem de analiz süreçlerini kolaylaştırır.

BIONOTE

Vcheck V200

Veteriner Hormon ve Hastalık / Bağışıklık Analiz Cihazı

"Hastalıkların Hızlı Teşhisi, Doğru Tedavisi!"

Genel Özellikler

- Europiyum immunfloresans antikor tekniği ile yüksek doğruluk oranı
- Uyarıcı ve yayılan ışığın dalga boyları çakışmadığından europiyum kullanarak daha doğru sounçların elde edilmesi
- 7" renkli dokunmatik ekran
- Dahili yazıcı
- **Ölçüler:** 200mm x 240mm x205 mm
- **Ağırlık:** 2.5 kg
- **LIS/HIS Bağlantısı:** HL7 v2.6(PC D - 01) / POCT1-A
- ePacs & Labs Management System ile entegrasyon

3 ADIMDA SONUÇ

Bionate Vcheck V200, veteriner kliniklerinde hormon ve bağışıklık testlerini hızlı ve güvenilir şekilde sunar. Gelişmiş teknolojisi sayesinde doğru teşhis için ideal bir çözüm sağlar, düşük numune ihtiyacıyla verimliliği artırır.

Vcheck Testleri Kantitatif

Akut Faz Proteinleri

Canine CRP (C-Reaktif Protein)

Feline SAA (Serum Amyloid A)

Pankreatitis

cPL (Canine Pankreatik Lipaz)

fPL (Feline Pankreatik Lipaz)

Endokrin

cCortisol (Canine Kortizol)

T4 (Tiroksin)

cTSH (Canine Tiroid Stimülan Hormon)

cProgesterone (Canine Progesteron)

Kardiyak Biyobelirteç

Canine NT- proBNP

Feline NT- proBNP

Canine Kardiyak Troponin I (TnI)

Feline Kardiyak Troponin I (TnI)

Renal Biyobelirteç

SDMA

Vcheck Testleri Yarı Kantitatif

Hastalık Düzeyi Belirleme Testleri

CCV Ag (Canine Coronavirus Antijen)

CDV Ag (Canine Distemper Virus Antijen)

CPV Ag (Canine Parvovirus Antijen)

CPV/CCV Ag (Canine Parvovirus/Canine Corona Virus Antijen)

CHW Ag (Canine Kalp Kurdu Antijen Testi)

FPV Ag (Feline Panlökopeni Antijen Testi)

Bağışıklık Düzeyi Belirleme Testleri

CPV Ab (Canine Parvovirus Antikor)

CDV Ab (Canine Distemper Virus Antikor)

CAV Ab (Canine Adenovirus Antikor)

FHV Ab (Feline Herpesvirus Antikor)

FPV Ab (Feline Panlökopeni Virus Antikor)

FCV Ab (Feline Calicivirus Antikor)

Equine

eSAA

eProg

Tay IgG

Koagulasyon

D-dimer

GlinX

InCycle

Point Of Care Real-Time PCR Cihazı

"Gerçek Zamanlı Analizle Hızlı Tanı, Güvenilir Sonuçlar!"

Genel Özellikler

- Tam otomatik real-time PCR sistemi
- 2 saat içinde sonuç ve raporlama
- Manual ekstraksiyon gerektirmeyen hepsi bir arada sistem
- Oda sıcaklığında saklanan kitler
- 20'den fazla kapsamlı panel ile vektörel, gastrointestinal, respiratorik hastalık teşhisi
- Kontaminasyonu engelleyen kapalı kartuş sistemi
- 8000'in üzerinde aktif kullanılan cihaz ve yıllık 1.7 milyon test kullanımı

Özellikler

- **Model:** InCycle
- **Ekran:** 9.7" renkli dokunmatik ekran
- **Yazıcı:** Dahili yazıcı
- **Kit Saklama Koşulu:** Oda sıcaklığı
- **Kit Raf Ömrü:** 15 ay
- **Boyut:** 250 x 430 x 360 mm
- **Ağırlık:** 15 kg

Güvenilir

Tam Otomatik

Hızlı Test Sonuçları

Kapsamlı Panel

Kablosuz Bağlantı

Profesyonel Raporlar

GlinX InCycle PCR, kolay kullanımlı, hızlı tanı sağlayan, kompakt ve gelişmiş moleküler test cihazıdır.
Gerçek zamanlı floresan kantitatif PCR teknolojisi ve Dahili Kontrol (IC) Sistemi sayesinde etkenleri doğru bir şekilde analiz eder.

3 ADIMDA SONUÇ

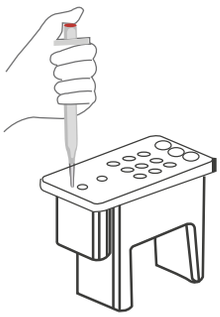

1 Numune Ekleme

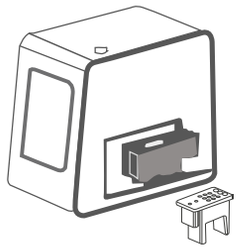

2 Kartuş Yerleştirme

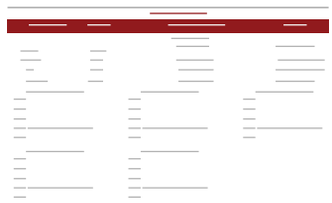

3 Sonuç

Kapalı Sistem
Kapalı işletim sistemi, kontaminasyon yok

Akıllı
Akıllı nükleik asit ekstraksiyonu, saflaştırma ve amplifikasyon

Yazdırma
Sonuç değeri görüntüleme ve yazdırma

Dokunmatik
Dokunmatik ekran, akıllı çalışma

Çoklu Birleşik Testler
Daha düşük test maliyeti ve süresi

Köpek Spesifik Hastalıklar	
Canine respitatory PCR-6 panel	CDV, CPIV, CAV-2, CIV, Mycoplasma, Bordetella bronchiaseptica
Feline respiratory PCR-5 panel	FHV-1, FCV, M. Felis, Chlamydophila felis, Bordetella bronchiseptica
Feline respiratory PCR-2 panel	FH-1, FCV

Gastrointestinal Hastalıklar	
Canine gastrointestinal PCR-2 panel	CPV, CCV
Feline gastrointestinal PCR-4 panel	FPV, FCoV, Giardia lamblia, Trichomanas fetus
Feline gastrointestinal PCR-5 panel	FCoV, FPV, Feline astrovirus, Feline bocavirus, Feline chaphamaparvovirus
Feline gastrointestinal PCR-2 panel	FPV, FCoV
Feline Panleukopenia Virus test	FPV
Gestrointestinal Parasites PCR-4 panel	Giardia lamblia, Trichomonas fetus, Crytosporidium spp, Pentatrichomonas hominis
Gastrointestinal Parasites PCR-2 panel	Giardia lamblia, Trichomonas fetus

Köpek Spesifik Hastalıklar	
Puppy Check PCR-2	CDV, CPV
Canine Distemper Virus (CDV)	CDV

Kedi Spesifik Hastalıklar	
Retroviral/FeLV/FIV RNA + pro-viral DNA PCR panel	FeLV, FIV
FIP/ Feline Coronavirus+ FIP	FCoV+ FIP mutasyon
Infectious / Kitty Check PCR-3	FHV-1, FCV, FPV

Genetik Dx	
Feline HCM Genotip PCR-3	MYBPC3-g.2395G>C, MYBPC3-g.121684>T, ALMS1-g.146624G>C
Feline Poikistik Böbrek Hastalığı Genotip PCR	PKD1

Zoonozis	
Feline Zoonisis PCR-2	T. gondii, Batonella. henselae
Canine Zoonisis PCR-2	T. gondii, Leptospira
Leptospira PCR	Leptospira
Toxoplasma PCR	T. gondii

Vektörel Hastalıklar	
Canine Vector PCR-6	B. canis, B. gibsoni, E. canis, M. haemocanis, Anaplasma phagocytophilum, Hepatozoon canis
Canine Vector PCR-2	B. canis, B. gibsoni
Feline Blood Screening PCR-6	FeLV, FIV, M. haemominutum, M. haemofelis, M. Turicensis, Batronella henselae

BIONOTE

Vcheck M10

Real-Time PCR Cihazı

"Bulaşıcı Hastalıklarda Hızlı ve Doğru Tanı ile Zamanında ve Etkili Tedavi!"

Genel Özellikler

- **Hızlı Sonuçlar :** Yaklaşık 1 saatte sonuç
- **Çoklu Teşhis:** Kartuşta 12 teşhis edilebilir patojen
- **Çeşitli Ayarlar:** Çeşitli türler, örnek tipleri, patojenler için uygunluk
- **Basit Prosedür:** Otomatik ekstraksiyon, amplifikasyon ve veri analizi
- **Yüksek Doğruluk:** Yüksek hassasiyet ve özgüllük
- **Modüler ve Ölçeklenebilir:** 8 modüle kadar ölçeklenebilir yapılandırma

Özellikler

- **Güç gereksinimleri:** AC100~240V, 50/60Hz
- **Güç gereksinimleri:** Sıcaklık -10-50°C (-4-122°F) / Nem 0-93%
- **Test yöntemi:** Gerçek zamanlı PCR, LAMP
- **Güç tüketimi:** *Konsol:* 84W *Modül:* 84W
- **Bellek:** 5.000
- **İletişim:** Ethernet, USB, d-sub
- **Floresan kanalı:** 3 kanal (FMA, HEX, Cy5)
- **Harici arayüz:** LAN, USB (x4)
- **LIH/HIS:** HL7 PCD-01 profil desteği
- **Ekran:** 10,1" dokunmatik ekran
- **Boyut:** *Konsol:* 17 x 23 x 39 cm
- **Modül:** 14 x 33 x 32 cm
- **Ağırlık:** *Konsol:* 2 kg *Modül:* 7 kg

Bionote Vcheck M10, hem nükleik asit ekstraksiyonu hem de amplifikasyonu otomatik olarak gerçekleştiren bir moleküler tanı cihazıdır. Veteriner hekimlerin bulaşıcı hastalıkları hızlı ve doğru şekilde tespit etmesine olanak tanır, böylece etkili tedavi sürecini hızlandırır.

Basit Hepsi Bir Arada Sistem

Konvansiyonel PCR ve nükleik asit ekstraktörü ile birlikte tüm pahalı laboratuvar ekipmanları ve reaktifleri M10 ve tek oda sıcaklığında saklanabilen kartuş ile değiştirildi.

Çoklu Test ve Sarf Malzemesi Kurulumu

12 farklı hastalığa kadar test edebilen tek kartuş.
En fazla sekiz M10 modülü bağlanabilir, küçük boyutu çalışma alanını optimize eder.

Hızlı Sonuç, Hızlı Tedavi

3 iş gününe kadar süren geleneksel normal laboratuvar testleriyle karşılaştırıldığında.
M10, herhangi bir veteriner kliniğinde test sonucunu almak için sadece 1 saat sürer.

Kullanıcı Dostu 3 Adımlı Test Süreci

Veteriner kliniklerinde gerçekleştirilebilen, kullanıcı dostu, 3 adımda sonuç.

ADIM 1. Örnek Hazırlama	ADIM 2. Örneği Kartuşa Yerleştirin	ADIM 3. M10 ile Test Edin

Canine Vektör 8'li Panel

1. Ehrlichia spp.
2. Hepatozoon spp.
3. Hemotrophic mycoplasma
4. Anaplasma spp.
5. Rickettsia rikettsii
6. Babesia spp.
7. Leishmania spp.
8. Bartonella spp.

Tür: Köpek
Örnek Türü: Tam kan (EDTA) 100 µl
Test Süresi: 70 dakika
Raf Ömrü: 12 ay

Canine Anemi 8'li Panel

1. Ehrlichia spp.
2. Hepatozoon spp.
3. Hemotrophic mycoplasma
4. Anaplasma spp.
5. Rickettsia rikettsii
6. Babesia spp.
7. Borrelia spp.
8. Leptospira spp.

Tür: Köpek
Örnek Türü: Tam kan (EDTA) 100 µl
Test Süresi: 70 dakika
Raf Ömrü: 12 ay

Eklenecek Testler	
Ehrlichia/Anaplasma	Ehrlichia spp., Anaplasma spp.
Babesia gibsoni/canis	Babesia gibsoni, Babesia canis
FIV/FeLV	FIV/FeLV
Canine Diyare 8'li Panel	Canine parvovirus type 2 (CPV-2), Enteric coronavirus (CECoV), Canine distempervirus (CDV), Giardia spp., Cryptosporidium spp., Salmonella spp., Clostridium perfringens, Campylobacter spp.
Feline Diyare 8'li Panel	Feline panleukopenia virus (FPV), Feline coronavirus (FCoV), Giardia spp., Tritrichomonas foetus,Toxoplasma gondii, Salmonella spp., Campylobacter spp., Cryptosporidium spp.

RADIOMETER

ABL9

Kan Gazı Analiz Cihazı

"Kan gazı analizinde güvenilirlik ve hızın yeni standardı!"

Ölçüm	Parametreler
pH	pH
Kan Gazı	pCO_2
	pO_2
Elektrolitler	cK+
	cNa^+
	cCa^{2+}
	cCl^-
Laktat	Lac
Hematokrit	Hct
Hesaplanan Parametreler	cH^+
	ctHb
	$cHCO3^-(P)$
	$cHCO3^-(P,st)$
	cBase(B)
	cBase(Ecf)
	cBase(B,ox)
	cBase(Ecf,ox)
	$cCa^{2+}(7.40)$
	$ctCO_2(B)$
	$ctCO_2(P)$
	Anion Gap
	Anion Gap (K^+)
	$pO_2(A)$
	$pO_2(A-a)$
	$pO_2(a/A)$
	$pO_2(a)/FO_2I$
	sO_2
	ctO_2
	RI

Özellikler

- cLac, pH, pCO2, pO2, Hct, cK+, cNa+, cCa2+, cCl-
- Tek numune ile 20-29 parametre
- Enjektör veya kapiller örnekler ile çalışır.
- Örnek hacmi 70 µL
- Ölçüm zamanı yaklaşık 70-80 sn
- Solüsyon paketi ile kolay sarf ve kalibrasyon yönetimi
- 85 saniyede 2 noktalı kalibrasyon
- Çalışma sıcaklığı 12-28°C
- Kullanıcılar için animasyonlar ile gösterim
- Pacs & Labs Management System ile entegrasyon

ABL9 Kan Gazı Analiz Cihazı, kandaki O2, CO2 gazlarının basınçlarının ölçülmesiyle solunum fonksiyonlarının, HCO3, pH, BE ölçümü ile hastanın asit-baz bozukluklarının, Na, K, Cl, Ca gibi elektrolit ölçümleri ile elektrolit dengesinin, laktat ölçümü ile hastalığın şiddetinin ve prognozun belirlenmesinde kullanılan kapsamlı bir analizdir.

EDAN

i15 Vet

Kan Gazı Analiz Cihazı

"Her yerde hızlı, güvenilir kan gazı analizi!"

Özellikler

- Tamamen şarj edilmiş batarya ile 50 numune çalışır.
- Hastabaşında, klinikte ve sahada kullanıma uygun, hafif ve taşınabilir tasarım
- Tam otomatik sistem
- Tek kartuş kiti ile 1 dakika içerisinde 21 parametreli sonuç
- 3 damla kan ile yüksek seviye ölçüm imkanı
- En düşük test maliyetini sağlayan yenilikçi sistem
- Mikro Sensör Teknolojisi, kalibratör, kontrol ve elektronik simülatör ile doğru ve güvenilir sonuçlar.
- 10.000'den fazla hastanın sonucunu saklanabilir.

Parametre*	SIĞIR	AT	KÖPEK	KEDİ	PARAMETRE	İ15 VET
tHb(est) (g/dL)	✓	✓	✓	✓	pH	✓
cH+ (nmol/L)	✓	✓	✓	✓	pO2 (mmHg)	
HCO3act (mmol/L)	✓	✓	✓	✓	pCO2 (mmHg)	✓
HCO3std (mmol/L)	✓	✓	✓	✓	Na+ (mmol/L)	✓
Be(ecf) (mmol/L)	✓	✓	✓	✓	K+ (mmol/L)	✓
Be(B) (mmol/L)	✓	✓	✓	✓	Ca (mmol/L)	✓
BB(B) (mmol/L)	✓	✓	✓	✓	Cl (mmol/L)	✓
CtCO2 (mmol/L)	✓	✓	✓	✓	Glu (mg/dL veya mmol/L)	✓
sO2 (%)	✓	✓	✓	✓	Lac (mg/dL veya mmol/L)	✓
Ca++ (mmol/L)	✓	✓	✓	✓	Hct (%PCV veya Fraksiyon)	✓
AnGap (mmol/L)	✓	✓	✓	✓		

Edan i15 Vet, hafif ve taşınabilir tasarımıyla klinikte, hastabaşında veya sahada hızlı ve güvenilir kan gazı analizini mümkün kılar. Yalnızca 3 damla kan ile 1 dakika içinde 21 parametreli sonuç sunar. Düşük test maliyeti ve yüksek doğruluğu ile sağlık profesyonellerine ideal bir çözüm sunan bu yenilikçi cihaz, 10.000'den fazla hasta sonucunu güvenle saklar.

hasvet®

VUS Pro

Veteriner İdrar Kimyasal ve Sediment Analiz Cihazı

"Dünyanın ilk yarı otomatik veteriner idrar sediment analiz cihazı!"

Genel Özellikler

- **Kimyasal Analiz:** İki dalga boyu yansıma fotometrisi
- **Sediment Analizi:** Yapay Zeka Teknolojisi, Otomatik mikroskop ve Dijital Görüntüleme Teknolojisi
- **İletkenlik:** Elektrik empedans metodu
- **8 Kantitatif parametre:** Kırmızı Kan Hücreleri , Dismorfik Kırmızı Kan Hücreleri, Beyaz Kan Hücreleri, Skuamöz Epitel Hücreleri, Non-skuamöz Epitel Hücreler Renal Tübüler Epitel Hücreleri, Hiyalin Silendirler, Patolojik Silendirler
- **8 Yarı-kantitatif parametre:** Kalsiyum Oksalat Kristalleri, Ürik Asit Kristalleri, Struvit Kristalleri, Sınıflandırılmamış Kristaller, Bakteri Çubuk, Bakteri Kok, Mantar, Sperm Daha fazla parametre manuel olarak tanımlanabilir.

Özellikler

- 16 otomatik tanınan sediment öğesi
- Her numune için 288 fotoğraf çekim kapasitesi
- 1.000.000 sonuca kadar depolama
- USB, VGA, HDMI, COM port bağlantı seçenekleri
- **Numune**: Hayvan idrarı
- **Numune Hacmi**: 0.6 ml
- **Strip**: UC Vet 13Plus
- **Reaktif**: Deterjan ve kalibratör
- **Ham büyük görüntü**: 288 foto/numune
- **Kamera çözünürlüğü**: Milyon piksel
- **Lens**: 40X
- **Yazıcı**: İdrar kimyası + sediment + Fiziksel parametreler +
- RBC grafiği+ Ham büyük görüntü raporu
  Ağırlık: 18kg
- **Ölçüler**: 465 mm x 270 mm x 405 mm

Hasvet VUS Pro, dünyanın ilk yarı otomatik veteriner idrar sediment analiz cihazı olarak, idrar analizi ve sediment analizi işlemlerini hızlı ve güvenilir bir şekilde gerçekleştirmek için tasarlanmıştır. Kompakt ve şık bir tasarıma sahip olan bu cihaz, yapay zeka teknolojisi ile donatılmıştır ve kullanıcı dostu özellikleri sayesinde kolay bir kullanım sunar.

Hepsi bir arada
Tek analizörle kimyasal, fiziksel
analiz ve sediment analiz
Güçlü ve kompakt tasarım

Kolay Bakım
Kolay kullanım için manyetik strip tutucu
Otomatik odaklama
Otomatik temizleme

Yapay Zeka Teknolojisi
Derin öğrenme sistemi
Daha akıllı, çok katmanlı ağ (CNN)
Genişletilmiş öğrenme teknolojisi
Zenginleştirilmişl güçlü donanım
(CPU+GPU, MCU+FPGA)

Otomatik Tekrar Çalışma
İdrar konsantrasyonu çok yüksek ise otomatik
dilüsyon yaparak yeniden çalışma.
Dilüsyon için tampon kabı fonksiyonu.

Maksimum Verim
Rutin Tüketim: UDE-50Vet
deterjanı ve UC VET 123 Plus idrar stribi
Minimum makina alanı ve
laboratuvar için daha fazlası
Örnekleme hacmi yanlızca 0,6 ml'dir.

İletkenlik ve Osmolarite
Böbreğin idrarı konsantre ve dilüe etme yeteneğini değerlendirme
Erken dönem böbrek hasarının izlenmesine destek
Böbrek ve toplama tübüllerinin hasarının indirekt tespiti
GLU ve PRO artefaktları yoktur.
Ek harcama yoktur.

Reaktif Dostu
Entegre reaktif paketinin kolay yerleşimi
Yeni paket yüklendiğinde otomatik kayıt
Tek pakette rutin temizleme ve derin temizlik solüsyonu

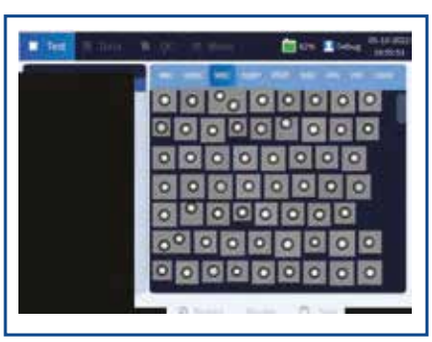

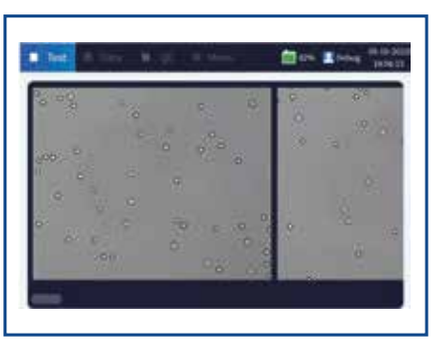

mindray animal care

UA-60V

İdrar Analiz Cihazı

15 Parametre: *Strip LEU, NIT, URO, PRO, pH, BLD, SG, KET, BIL, GLU, VC, CRE, CA, MCA, MCA/CRE*

Taşınabilir tasarım kompakt boyut

Daha fazla parametre iki şerit

Kolay kullanım verimli iş akışı

Özellikler

- **Türler:** Kedi, köpek
- **Kayıt:** 2000 test
- **Üretkenlik:** ≤1%
- **Verimlilik:** ≥120/h(Hızlı Mod) - ≥40/h (Normal Mod)
- **Bağlantı:** LIS bağlantısı
- **Yazıcı:** Harici yazıcı
- **Ortam Koşulları Sıcaklık:** 0-40°C - Nem:% 30-85
- **Ağırlık:** 0.2 kg
- **Ölçüler:** 120mm x 80mm x 30mm

UA-60V İdrar Analiz Cihazı, idrar örneklerinde metabolit düzeylerini hassas şekilde ölçerek veteriner hekimlere hastalık teşhisinde güvenilir bir çözüm sunar. Böbrek fonksiyonları ve metabolik değişikliklerin izlenmesine olanak tanıyan cihaz, erken teşhis ve etkin tedavi planlamasında önemli bir rol oynar.

VUC

İdrar Analiz Cihazı

13+1 Parametre: *WBC, KET, URO, BIL, PRO, GLU, SG, BLD, pH, VC, CR, CA, MA + PCR*

Özellikler

- "Mikroalbumin" analizi imkanı
- Ergonomik ve hafif tasarım
- Renkli LCD dokunmatik ekran
- Veteriner Hekimler için geliştirilmiş yazılım
- Çoklu dil desteği
- USB, Bluetooth bağlantı desteği
- Full şarj ile 300 test çalışma olanağı
- Çift dalga boyu yansıma fotometrisi
  (470 nm, 550 nm, 620 nm, 720 nm)

REAGENT STRİPLERİ

	WBC	KET	BLD	pH	PRO	GLU	NIT	BIL	SG	URO	VC	MA	CR	Ca
UC VET13 PLUS	•	•	•	•	•	•		•	•	•	•	•	•	•

Hasvet VUC, idrar örneklerinde metabolit seviyelerini hızlı ve doğru bir şekilde ölçerek veteriner hekimlere hastalıkların erken teşhisinde yardımcı olur. Özellikle böbrek hastalıklarının tespitinde güvenilir sonuçlar sunarak, etkin tedavi planlarının oluşturulmasını sağlar.

AI-100Vet

Multifonksiyonel Veteriner Morfoloji Analiz Cihazı

"Yapay Zeka ile Güçlendirilmiş Teşhis, Gelişmiş Klinik Çözümler!"

Çok Sayıda Parametre
6-9 dakikada sonuç

Yüksek Doğruluk
Daha az işlem

Yapay Zeka
Daha az maliyet

Genel Özellikler

- **Yapay Zeka Destekli Teşhis:** Her örnek için 1000'den fazla mikroskobik alan tarama
- **Kapsamlı Testler:** Kan (45 parametre), dışkı (34 parametre) ve idrar (21 parametre)
- **Hızlı Sonuçlar:** Geleneksel yöntemlere göre %90 daha hızlı olup, 6-9 dakikada sonuç
- **Kullanıcı Dostu:** Yayma veya ön işlem gerektirmez; otomatik rapor oluşturma
- **Veteriner Spesifik Tasarım:** Hayvan kanı ve idrarı için özel olarak kalibre edilme ile yüksek doğruluk
- **Hızlı Sonuçlar:** Hızlı sonuçlar, teşhis ve tedavide zaman kazandırma
- **Kullanıcı Dostu:** Kolay anlaşılır ve erişilebilir sezgisel arayüz
- **Geniş Tür Yelpazesi:** Küçük evcil hayvanlardan büyük çiftlik hayvanlarına kadar geniş aralık
- **Kompakt Tasarım:** Portatif ve kompakt her boyuttaki klinik için uygun
- **Yüksek Hassasiyetli Görüntü Analizi:** Farklı hücre türlerini ve mikroskobik öğeleri tanıyarak yüksek çözünürlüklü görüntüleme
- **Otomatik Örnek İşleme:** Tam otomatik örnek hazırlama, okuma ve analiz
- **Bağlantı Seçenekleri:** USB, LAN ve muhtemelen Wi-Fi gibi modern iletişim arayüzleri ve LIS
- **Kalibrasyon ve Kalite Kontrol:** Otomatik kalibrasyon ve kalite kontrol özelliği

Awalife AI-100Vet, küçük hayvanlar ve sürüngenler dahil olmak üzere çeşitli türlerin kan, dışkı ve idrar tortusunu analiz etmek için yapay zeka destekli, otomatik bir çözümdür. Gelişmiş mikroskopi ve görüntü algılama teknolojisi sayesinde, hücresel kompozisyon ve diğer önemli parametreler hakkında ayrıntılı raporlar sunar. AI yazılımı, teşhis yeteneklerini sürekli olarak geliştirerek veteriner klinik ve hastanelerinde yüksek doğruluklı teşhişler sunar

DYMIND

D-Wise

Otomatik Veteriner AI Morfoloji Analiz Cihazı

"12 dakikada kesin sonuçlar, Yapay Zeka ile otomatikleştirilmiş süreç!"

Manuel Geleneksel Yöntem
Düşük Tespit Oranı
Uzun Hazırlık Süreci
Kötü Kokular
Düşük Teşhis Oranı
Raporlama Güçlüğü

VS

Dymind D-wise
Yüksek Tespit Oranı
Kullanışlı ve Hızlı Otomasyon
Güvenli ve Hijyenik Ölçüm
Azalan Kirlilik
Açık ve Doğru Raporlama

Genel Özellikler

- **Tam Otomatik Numune Alma Teknolojisi:** Hazırlama gerektirmeden otomatik olarak numune ekleme imkanı
- **Numune Türleri:** Dışkı, idrar ve sekresyon
- **Türler:** Köpek, kedi ve tavşan
- **Otomasyon:** ***"Numune al, sonucu al"*** süreci sayesinde kolay kullanılabilir sistem
- **Genişleyebilir Esneklik:** Farklı fonksiyon ve parametrelerin yükseltilmesini destekleme
- **Kısa Sonuç Süresi (TAT):** Dışkı numuneleri için 14 dakikadan kısa, idrar numuneleri için ise 7 dakikadan kısa süre
- **Yeni Parametre Uygunluğu:** Gelecekte daha fazla parametreye uyumluluk
- **Filtrasyon Ayırma Teknolojisi:** Yumurtaları zenginleştirme ve ayırma
- **Yapay Zeka Akıllı Tanıma Teknolojisi:** Anında yapay zeka ile algılama ve derin öğrenme yetenekleri

Dymind D-Wise, parazitolojik teşhis alanında devrim yaratan güçlü AI teknolojisiyle tanışın! Sistem, her örnek için sadece 12 dakikada sonuç elde edilmesine olanak tanırken, sürecin tüm adımlarını otomatikleştirerek operasyonları büyük ölçüde basitleştirir. Farklı hayvan türlerine özel olarak tasarlanmış örnekler, kapsamlı bir analiz sağlamak için çeşitli parametreler sunar. Yüksek çözünürlüklü mikroskopik analiz, tanı doğruluğunu artırarak güvenilir ve kesin sonuçlar almanızı sağlar. Yapay zeka öğrenmesi ile desteklenen sistem, algoritma optimizasyonu ve modüler güncellemelerle sürekli gelişim sunar.

euromex

iScope LCD

Trinoküler Mikroskop

"Çoklu Başlıklı Sistem!"

Özellikler

- 11,6" HD ekran
- 30° eğimli tüplere sahip binoküler ve trinoküler Siedentopf tipi tablalar
- Yüksek çözünürlüklü 1080P renkli kamera
- TV'de, monitörde veya projektörde gerçek zamanlı görüntüler
- Dahili fare kontrollü yazılım
- C-mount arayüzü
- HDMI ve SD hafıza kartı
- EWF 10x/22 mm ve EWF 10x/20 mm okülerler
- 187/230x140 mm rafsız sahne
- 3 W NeoLED™ Köhler Aydınlatma
- Enerji tasarrufu için iCare sensörü
- 48 ila 76 mm gözbebekleri arası mesafe

Euromex Trinoküler iScope LCD, yenilikçi NeoLED™ teknolojisi ile daha yüksek çözünürlük ve parlaklıkta görüntü sunarak, profesyonel mikroskopi deneyimi sağlar. Ergonomik tasarımı ve çoklu başlık seçenekleri ile uzun süreli, rahat kullanıma olanak tanır. Laboratuvar ortamlarında üstün performans ve hassasiyet arayanlar için mükemmel bir tercihtir.

euromex

EcoBlue LCD

Trinoküler Mikroskop

"Yüksek Çözünürlük!"

Özellikler

- 11,6" HD ekran
- HD 1080p yüksek çözünürlüklü video kamera
- Tek başına veya PC üzerinden veya eş zamanlı kullanım
- ImageFocus Alpha yazılımıyla uyumlu
- 30° eğimli 360° dönebilen trinoküler başlık
- WF 10x/18 mm göz mercekleri
- 48 mm'den 75 mm'ye kadar ayarlanabilir gözbebekleri arası mesafe
- Akromatik objektifler 4x, 10x, S40x, S100x
- Toplam büyütme 40x, 100x, 400x, 1000x
- X-Y ayarlı mekanik 123 x 128 mm tabla
- Koaksiyel kaba ve ince odak ayarı
- İris diyaframlı ve filtre tutuculu, yüksekliği ayarlanabilir Abbe kondenser
- Taşıma kulplu ergonomik stant
- Batarya ile çalışan kablosuz kullanım
- Ayarlanabilir 1W NeoLED aydınlatma
- C-mount arayüzü
- HDMI, USB-2 ve SD hafıza kartı
- **Ebat:** 155 x 214 x 372mm (E x B x Y)
- **Ağırlık:** 3.0kg

Euromex Trinoküler ecoBlue LCD, yüksek çözünürlüklü optikleri ile net görüntüler sunar. Hassas odaklama ve dayanıklı tabla sistemi ile kullanıcıya tam kontrol sağlar. NeoLED™ aydınlatma teknolojisiyle uzun ömürlü, enerji tasarruflu kullanım sunarak, profesyonel laboratuvar deneyimini en üst düzeye taşır.

euromex

iScope IS. 1152

Binoküler Mikroskop

"Odaklanma ve Aydınlatma!"

Özellikler

- EWF 10x/22 mm ve EWF 10x/20 mm oküler.
- Çok başlı ve yüz yüze ikili başlık sistemleri.
- Opsiyonel eğilebilir başlık.
- Beşli ters burunluk.
- Plan, faz ve karanlık alan aydınlatması.
- 187/230 x 140 mm rafsız tabla.
- 3 W NeoLED™ Köhler aydınlatma.
  Enerji tasarrufu için iCare sensörü.
- Tüm optiklerde maksimum ışık çıkışı için mantar önleyici kaplama.

Euromex Binoküler iScope IS.1152, yenilikçi NeoLED™ tasarımı, daha geniş açıklıklar sunarak iScope mikroskobunun optik sisteminin, optiğin teorik kırınım sınırına çok yakın, daha yüksek çözünürlüklerde görüntüler üretmesine olanak tanır. NeoLED™'in diğer faydaları, düşük enerji tüketimi, ısıtma gerektirmemesi ve uzun çalışma ömrüdür.

NINGBO

107E

Binoküler Mikroskop

"Net, Hassas Güvenilir!"

Özellikler

- Kompanzasyon binokuler 30° eğimli görüntüleme başlığı
- Akromatik objektifler 4x / 10x / 40x(S-Yağlı)
- Geniş alan merceği WF10X/18
- Dışa doğru dörtlü mercek yerleri
- 100x Büyütme
- 2 katman mekanik lam, ölçüler 135X125.0mm
- Koaksiyel kaba ve ince ayar (Kaba ayar aralığı: 30mm)
- Abbe N.A.= 1.25 iris diyafram ve filtreli mercek
- Halojen lamba, ayarlanabilir aydınlık plan-içbükey ayna

Ningbo Binoküler 107E, 30° eğimli başlığı ve akromatik objektifleriyle net ve detaylı görüntüler sunar. Geniş alan merceği, 100x büyütme ve hassas ayar özellikleriyle mikroskobik incelemelerde mükemmel sonuçlar sağlar. Ayarlanabilir halojen aydınlatması ve mekanik lam sistemi, uzun süreli kullanımlarda konfor ve verimlilik sunar.

BIONOTE

Anigen Canine

Veteriner Hızlı Test Kitleri

"Evcil dostlarınız için hızlı ve güvenilir tanı çözümleri!"

Köpek Hızlı Testleri

- **CIRD-3 Ag** (Canine Infectious Respiratory Disease - Canine Distemper Virus, Adenovirus, Influenza Virus Antijen, 10 Test)
- **CANIV-4** (Lyme) Dirofilaria immitis Antijen, Ehrlichia canis Antikor, Borrelia burgdorferi Antikor, Anaplasma phagocytophilum / platys Antikor, 5 Test
- **CPV/CCV/GIARDIA Ag**
  Canine Parvovirus, Canine Coronavirus ve Giardia Antijen, 5 Test
- **CPV Ag**
  Canine Parvovirus Antijen, 10 Test
- **CDV Ag**
  Canine Distemper Virus Antijen, 10 Test
- **C. Brucella Ab**
  Canine Brusella Antikor Test Kiti, 10 Test
- **Canine Babesia Ab**
  Canine Babesia Antikor Test Kiti, 5Test
- **Giardia Ag**
  Giardiosis Antijen, 10 Test
- **CANIV-4 (Leishmania)**
  Dirofilaria Immitis Antijen, Ehrlichia Canis Antikor, Leishmania Burgdoferi Antikor, Anaplasma Phagocytophilum/Anaplasma Platys Antikor, 5 Test
- **E. canis Ab**
  Ehrlichia Canis Antikor, 10 Test
- **Leishmania Ab**
  Leishmania Infantum Antikor, 10 Test
- **Total IgE**
  Total IgE- Köpek Alerji Referans Testi, 10 Test

Bionote Anigen Hızlı Test Kitleri, köpeklerde sık rastlanan viral, paraziter hastalıkların tespiti ve immunglobulin E testi ile alerjik hastalıkların teşhisinde hekimler için pratik çözüm sunar.

Anigen Feline

Veteriner Hızlı Test Kitleri

"Evcil dostlarınız için hızlı ve güvenilir tanı çözümleri!"

Kedi Hızlı Testleri

- **FeliCheck-3**
  Feline Immunodeficiency Virus Antikor, Feline Leukemia Virus Antijen, Feline Heartworm Antikor, 5 Test
- **FIV Ab / FeLV Ag**
  Feline Immunodeficiency Virus Antikor ve Feline Leukemia Virus Antijen, 10 Test
- **FPV Ag**
  Feline Parvo Virus Antijen, 10 Test
- **FCoV Ab**
  Feline Corona Virus Antikor, 10 Test
- **FCoV Ag/Ab**
  Feline Corona Virus Antijen ve Antikor, 5 Test
- **Toxoplasma Ab**
  Toxoplasma Gondii Antikor, 10 Test
- **Felid-3 Ag**
  Feline Panlökopeni Virus, Coronavirus ve Giardia Antijen Test Kiti, 5 Test

Bionote Anigen Hızlı Test Kitleri, kedi sık rastlanan viral, paraziter hastalıkların tespiti ve immunglobulin E testi ile alerjik hastalıkların teşhisinde hekimler için pratik çözüm sunar.

ANESTEZİ & YOĞUN BAKIM

mindray animal care

Wato EX-35 Vet

Anestezi Cihazı

Olağanüstü Performans;
"Akıllı alarm sistemi, gerekli müdahalelerin gecikmeden gerçekleştirilmesini sağlar!"

Genel Özellikler

- Entegre, tak-çalıştır AG modülü (5 madde ve N^2O'nun otomatik tespiti)
- Ventilasyon için kontrol ve destek modları
- Çok modlu ventilatör
- Yeni ve benzersiz mindray ventilatör
- Tahrik otomatik gaz anahtarı işlevi, hastaya her zaman, kesintisiz bir şekilde ventilasyon sağlar
- Yeni dokunmatik kontrol
- Gelişmiş performans
- Daha İyi kullanılabilirlik

Özellikler

- **Tidal Volume**: 0 ~ 2500 ml
- **FiO2**: %18 ~ %100
- **Havayolu Basıncı**: -20 ~ 120cmH^2O
- **I:E**: 8:1 ~ 1:10
- **Rate**: 0 ~ 120 bpm
- **Peep**: 0 ~ 70 cmH^2O
- **Ölçüler**: 945 x 690 x 1410 mm

Mindray Wato EX-35Vet, geniş kapsamlı bir dizi özellik ve işlevi destekleyerek, tüm anestezi işlemlerinin güvenli, verimli ve etkili bir şekilde gerçekleştirilebilmesini sağlar. Hızlı erişilebilir parametre kontrolleri ve kolay menü tasarımı ile yeni 10,4" dokunmatik ekrana sahiptir. Yeni **WATO EX-35**'in kullanıcı arayüzü, ventilasyon modu ve monitör ayarlarını her zamankinden daha hızlı bir şekilde yapılabilmesini sağlar. Yeni dokunmatik akıllı alarm sistemi, klinisyeni olumsuz durumlar konusunda anında, anlaşılabilir şekilde uyaran gerçek zamanlı bilgiler sunarak erken etkileşim ve çözüm sağlar.

mindray animal care

Wato EX-20 Vet

Anestezi Cihazı

"Hassas ventilasyon kontrolü, stabil anestezi uygulaması, tam izleme!"

Genel Özellikler

- Ameliyat sırasında CO^2 kanisterinin değiştirilmesini destekleyen CO^2 baypas valflı solunum devresi
- CO2 kanisterinin doğru takıldığını gösteren bilgi mesajı
- Solunum devresinin doğru takıldığını gösteren bilgi mesajı
- 7" dokunmatik renkli LCD ekranda çoktan seçmeli menü
- EX-20'de bulunan minimum 40 ml'ye kadar TV özelliği ile solunum devresi değiştirilmeden farklı ırk hastalarda kullanılabilmesi
- Elektronik kontrollü ve pnömatik sürümlü ventilatör
- VCV, basınç modu, SIMV ve manüel modlar
- Özellikle düşük akışlı anestezi için çok yönlü uygulamalar
- Önceden tasarlanmış montaj kiti sayesinde Mindray marka hasta başı monitörleri ile uyumlu

Özellikler

- **Vaporizatör:** İsofloran ya da *Sevofloran
- **Tidal Volume**: 40 ~1500 mL (VCV) / 20 ~1500 mL (VCV)
- **FiO2**: %18 ~ %100
- **Havayolu Basıncı**: -20 ~ 120cmH^2O
- **I:E**: 4:1 ~ 1:8
- **Rate**: 4 ~ 100 bpm
- **Peep**: 0 ~ 70 cmH^2O
- **Ölçüler**: 880 mm x 620 mm x 1375 mm

*Opsiyonel

Mindray Wato EX-20Vet, kullanıcıların ihtiyaçlarına en uygun ventilasyon modlarını seçmelerine olanak tanıyan tamamen elektronik bir kontrol ventilatörüyle çalışmaktadır. Tüm işlevler ve parametre ayarları düzenlemesi klinik görüşlere göre tasarlanmıştır. Son derece hassas ve elektronik geri bildirimli basınç kontrol ventilasyonu ile küçük hayvanlar için ideal olan 5 ml'ye kadar tidal valüm sağlar. hayvanları bile ventile edebilirsiniz. Yarı kapalı devre sistemi tüm anestezi ventilasyon sürecini kontrol etmenizi olanak sağlar.

mindray animal care

Veta 5

Anestezi Cihazı

"Kullanım kolaylığı, stabil tidal volüm, güvenli ventilasyon imkanı!"

Genel Özellikler

- 5 ml 'ye kadar ayarlanabilir tidal volüm sayesinde en küçük hastalarda bile otomatik ventilasyon olanağı
- Hastaya özgü ayarlanabilir presetler
- Akış güvenliği yönetimi
- Tidal volüm stabilizasyonu
- Entegre, sterilize edilebilir solunum sistemleri
- İzofloran ve *Sevofloran vaporizatörleri
- VCV, VS, SIMV*, PCV*olmak üzere farklı ventilasyon modları
- Her hasta için ayarlanabilir alarmlar ve akıllı alarm yönetimi
- Acil müdahalelere olanak sağlayan O^2 flaş sistemi
- 0-70 cmH20 aralığında ayarlanabilen APL valf
- Ağırlığa göre otomatik parametre ayarlamaları
- Hipoventilasyonu önleyen yedek apne ventilasyonu
- **Solunum Senkronizasyonu:** Akıllı tetikleyici ile daha az solunum direnci
- Entegre ventilatörün kapalı tüp dizaynı sayesinde daha düşük sızıntı riski
- Yüksek performanslı türbin tarafından elektronik çalışma

Özellikler

- **Ekran:** 8.0'' renkli ve dokunmatik
- **Flow Metre:** Mekanik kontrol, tek tüp
- **CO^2 Kanister:** Hatırlatıcılı
- **Vaporizatör:** İsofloran ya da *Sevofloran
  Tidal Volüm: 5-1500ml
- **Ventilasyon Modları:** VCV, VS, *SIMV, *PCV
- **Gaz Monitörizasyonu:** *Side Stream CO2 modülü
- **Solunum Devresi:** Rebreathing devre, non-rebreathing devre
- **Tekerlek:** 4 adet döner, kilitlenebilir tekerlek
- **Sepet Sayısı:** 1
- **Alarm Yönetimi:** Akıllı alarm yönetimi
- **Ölçüler**: 515 mm x 435 mm x 790 mm

*Opsiyonel

Mindray Veta 5, 5 ml'ye kadar ayarlanabilir tidal volüm ile en küçük hastalara dahi hassas ve güvenli ventilasyon sağlar. Hastaya özgü ayarlanabilir presetler, hekime kullanım kolaylığı sunarken zaman kazandırır. Cihaz, akciğer sağlığını koruyan akış güvenliği yönetimi, stabil tidal volüm, sterilize edilebilir solunum sistemleri ve **FDA** onaylı Mindray vaporizatörleri ile öne çıkar.

mindray animal care

Veta 3

Anestezi Cihazı

"Kompakt yapısı ve kullanıcı dostu tasarımıyla akıllı ve güvenilir anestezi çözümü!"

Genel Özellikler

- Kompakt yapı ve kolay uygulama
- Basit ve rahat çalışma sağlayan entegre tasarım
- Geri solumalı ve solumasız devreler ile birlikte kullanım
- Basınç ölçümü ile devrenin sürekli takibi
- Acil oksijen valfi ile hızlı müdahale kolaylığı
- İzofloran ve *Sevofloran vaporizatörleri *Opsiyonel
- Hasta için uyarlanmış akıllı havalandırma modu
- 4 adet kilitlenebilir döner tekerlek

Özellikler

- **Hassas ventilasyon:** 5 ml minimum tidal volüm
- **Flow Metre:** Mekanik kontrol, tek tüp,
- **Flow Aralık:** 0L/dk ~ 4L/dk
- **CO2 Kanister:** 1500mL
- **Vaporizatör:** İsofloran ya da *Sevofloran
- **Solunum Devresi:** Rebreathing devre, Non-rebreathing devre
- **Tekerlek:** 4 adet döner, kilitlenebilir tekerlek
- **Sepet Sayısı:** 1

*Opsiyonel

Mindray Veta 3, 5 ml'ye kadar ayarlanabilir tidal volüm ile en küçük hastalara dahi hassas ve güvenli ventilasyon sağlarken, ayarlanabilir presetler hekime kullanım kolaylığı sağlar. Mindray'in FDA onaylı vaporizatörleri akış güvenliği yönetimi ve stabil tidal volüm konforu sağlar.

RWD

R650 Yeni

Veteriner Anestezi Cihazı

"Farklı türlerin ihtiyaçlarına göre uyarlanmış anestezi imkanı!"

Genel Özellikler

- **Yüksek doğruluklu vaporizatör:** Her ünite kapsamlı fabrika denetiminden geçer ve en üst düzeyde hassasiyet sağlanır.
- **Tek tıklama doktrini:** APL valfi tek tıklamayla kapanır, solunum devresi tek tıklamayla açılır.
- Fonksiyon tuşlarının düzeni kullanıcı dostudur.
- Hava yolu basınç göstergesi, APL valfi vb. hepsi ön panelde yoğunlaşmıştır ve tek bakışta anlaşılır.
- Her iki devre için aşırı sistem basıncını belirlemeyi kolaylaştıran yeşil, sarı ve kırmızı işaretlerle güvenlik basınç uyarıları mevcuttur.
- *Monitör, *ventilatör, *oksijen konsantratörü vb. için kompakt kurulum imkanı sunar.
- Gizli boru hattı düzenlemesi, maruz kalma ve sızıntı risklerini en aza indirir.

Özellikler

- **Vaporizatör:** İsofloran ya da *Sevofloran
- **Havayolu Basıncı**: -20 ~ 100cmH²O
- **Peep**: 0 ~ 70 cmH²O
- **Oksijen Akış Ölçer**: 0.1 - 4L/min
- **Karbondioksit Emici**: 2.1Lt

*Opsiyonel

RWD R650, anestezi süreçlerini daha güvenli ve kolay hale getirmek için tasarlanmıştır. Kullanıcı dostu ve ileri teknoloji ile donatılmış bu cihaz, farklı türdeki hayvanlar için ideal bir anestezi çözümü sunar. Köpek, kedi, domuz, maymun, kemirgen, sürüngen ve kuşlar gibi birçok farklı hayvan türüne klinik anestezi uygulaması yapma imkanı sağlar.

mindray animal care

ePM 12M Vet

Hasta Başı Monitörü

"Mükemmel Performans!"

Yüksek Çözünürlüklü Kapasitif Dokunmatik Ekran

Jest kontrolleri akıllı telefon benzeri bir kullanıcı deneyimi yaratır

İki adımlı işlemler kullanımı kolaylaştırır

Genel Özellikler

- Zayıf sinyal önleyici ve hareket önleyici NIBP
- Düşük perfüzyon önleyici, hareket önleyici SpO2
- 3 adet SpO2 ölçüm seçeneği: Mindray/Nellcor/Masimo
- CrozFusion: Çok parametreli füzyon teknolojisi
- EKG-SpO2 sinyallerinin ortak analizi
- Hareket kontrolünü destekleyen 12.1" kapasitif dokunmatik ekran
- 101 hasta geçmiş verisi kaydı ve Excel formatında veri dönüştürme
- USB diske (4 GB'den daha büyük) veri aktarımı desteği
- EKG, SpO^2, PR, NIBP, EtCO2, solunum sayısı, vücut ısısı takibi, *IBP
- CO, isteğe bağlı Sidestream, Microstream, Mainstream 4-IBP, C.O., AG, O2
- Defibrilasyon voltaj koruması
- Yenilikçi tasarım kaldırma kolu
- Tak ve çalıştır modülü proplar ve kolluklar ile modüler ve ergonomik tasarım
- Kıl ve tozun cihaza girmesini önlemek için fansız tasarım
- Görünür alarm göstergesi (farklı hayvanlar için farklı alarm ayarı)
- Patentli EKG
- Su geçirmezlik rezistansı IPX1

Özellikler

- **Trend zamanı:** 120 saat (1000 NIBP ölçüm sonucu)
- **Lead:** 3-5 (Opsiyonel 12)
- **Ağırlık:** 4.8 kg

*Opsiyonel

mindray animal care

uMEC12 Vet

Hasta Başı Monitörü

"Güvenli monitarizasyon!"

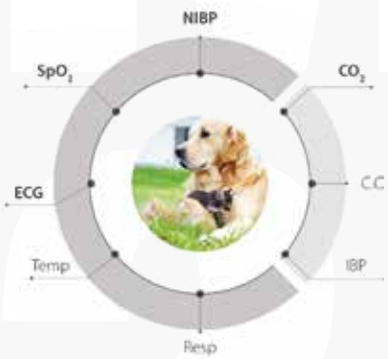

Genel Özellikler

- *IBP, *EtCO2 ,anestezi gazları
- Defibrilasyon voltaj koruması
- Ekranda aynı anda 7 adet dalga formunu görüntüleyebilme
- EKG,SPO2, PR, NIBP, solunum sayısı(RR), vücut ısısı (oC) takibi
- Mindray'ın patentli çok kanallı EKG algoritması
- ST segment analizi
- QT/QTc hesaplamaları
- ARR aritmi analizi ve 24 değişik aritmi olasılığını tespit uyarısı
- Yerleşik saplı ergonomik tasarım
- Tak ve çalıştır proplar ve kolluklar ile modüler ve ergonomik tasarım
- Lityum iyon batarya, hızlı şarj ve 8 saat sürekli kullanım

*Opsiyonel

Özellikler

- **Ekran:** 12,1" renkli dokunmatik
- **Trend zamanı:** max 120 saat

  (24 saat süresince nabız/ tansiyon istatistiği özel yazılımı ile 1600 NIBP olayı kaydedebilir.)
- **Düşme koruması:** 0.75 m düşme koruması
- **Su geçirmezlik rezistansı:** IPX1
- **Lead:** 3-5 (opsiyonel 12)
- **Batarya:** 3,5 kg'dan hafif

mindray animal care

Vetal 3

Hasta Başı Monitörü

"Daha rahat bir kullanıcı deneyimi ve şık tasarım!"

Genel Özellikler

- Yüksek kaliteli 10,1" yüksek çözünürlüklü LED ekran
- Kolay taşınabilirlik için hafif yapı ve şık tasarım
- Fansız tasarım sayesinde uzun ömürlü
- EKG, SpO^2, NIBP, TEMP ve RESP için hassas ve kararlı ölçüm
- Başlangıç kılavuzu ile sezgisel tasarım, kolay çalıştırma
- Kullanıcı tanımlı hızlı tuşlar, fonksiyonlara doğrudan erişim
- Love-paw alarm göstergesi
- Veteriner spesifik tasarım ve vücut hareketiyle uyumluluk
- Hasta tipine ve vücut ağırlığı girişine göre otomatik alarm aralıkları

Özellikler

- 1024 x 600 piksel ekran çözünürlüğü
- AHA/IEC EKG kablosu ve timsah klipsler
- İki klipsli standart SpO^2 sensörü
- Çok boyutlu manşet setiyle (5 boyut) NIBP ölçümü
- Vücut içi sıcaklık ölçer prob
- EKG, SpO^2, NIBP, TEMP ve RESP gibi temel parametreler
- **Ölçüler:** 345 mm x 160 mm x 255 mm
- **Ağırlık:** ≤ 4 kg

hasvet®

838 PM ve 838 PMC

Mini Hasta Başı Monitörü

"Pratik ve güvenilir takip!"

838 PM

Genel Özellikler

- Dünyanın veteriner spesifik en küçük ve kullanıcı dostu hasta başı monitörü
- %0,05 düşük perfüzyonda doğru ölçüm
- Perfüzyon indeksi ölçümü (%0,05 - %20)
- Neonatal hastalar ve şok gibi ekstrem durumlarda da doğru ölçüm
- Farklı seçeneklerle çoklu ölçüm yapabilmektedir; NIBP (Tansiyon), Vücut ısısı SpO^2
- İki farklı ölçüm modu; Spot (Anlık) ve Monitörizasyon
- Veri depolayabilme özelliği ile geçmiş verileri izleme ve grafik eğilimini görme imkanı
- Gözetim modunda 48 saat aralıksız veri alabilme
- Anlık modda 100 kullanıcı ve her kullanıcı için 200 set veri depolayabilme
- Alt veya üst sınır aşıldığında ses ve görüntü ile uyarı verebilme
- Lityum batarya güç kaynağı
- Mobil şarj ünitesi

838 PMC

Genel Özellikler

- Dünyanın veteriner spesifik en küçük ve kullanıcı dostu hasta başı monitörü
- %0,05 düşük perfüzyonda doğru ölçüm
- Perfüzyon indeksi ölçümü (%0,05 - %20)
- Neonatal hastalar ve şok gibi ekstrem durumlarda da doğru ölçüm
  Farklı seçeneklerle çoklu ölçüm yapabilmektedir; ($EtCO^2$, SpO^2)
- İki farklı ölçüm modu; Spot (Anlık) ve Monitörizasyon
- Veri depolayabilme özelliği ile geçmiş verileri izleme ve grafik eğilimini görme imkanı
- Gözetim modunda 48 saat aralıksız veri alabilme
- Anlık modda 100 kullanıcı ve her kullanıcı için 200 set veri depolayabillme
- Alt veya üst sınır aşıldığında ses ve görüntü ile uyarı verebilme
- Lityum batarya güç kaynağı
- Mobil şarj ünitesi

mindray animal care

BeneHeart R3 Vet

EKG Cihazı

"EKG tanısı için güvenilir danışmanınız!"

Genel Özellikler

- 500 EKG kaydı yazdırmaya veya yazdırmadan 6 saatlik sürekli çalışmaya yetecek bataryaya sahiptir.
- EKG dalga formları için 5" renkli ekran net bir görüş sunar.
- Cihaz tek elle rahatlıkla taşınabilir ve farklı klinik senaryolarında EKG yapabilir.
- Hasta verileri farklı formatlarda kaydedilir.
- Geçmiş veriler PC'ye veya ağ sunucusuna aktarılabilir.
- Rulo kağıt ve Z katlama kağıdı arasında kolayca geçiş yapılabilir.
- 16.000 Hz ve 1.000Hz skalasıyla yüksek dijital örnekleme hızı sağlar.

Özellikler

- 5" renkli TFT ekran, 800 x 480 yüksek çözünürlük
- **3 farklı ritim modu:** Otomatik, manuel, ritim
- Pacemaker saptama
- Hasta verileri farklı formatlarda kaydedilebilir, PC'ye veya ağ sunucusuna aktarılabilir.
- Şarj edilebilir lityum- iyon batarya
- **Ölçüler:** 260 mm x 194 mm x 56 mm
- **Ağırlık:** 1,2 kg

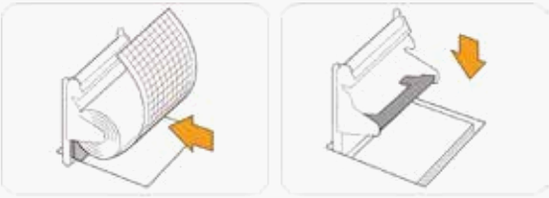

LEPU MEDICAL

Neo S120 Vet

EKG Cihazı

"Kullanımı kolay, kompakt tasarıma sahip taşınabilir EKG!"

Genel Özellikler

- Kalp atış hızı tespiti ve 7 derivasyon dalga formunun senkronizasyonu
- Otomatik hızlanma algılama ve işaretleme desteği
- 4 örnekleme modu: ön örnekleme, gerçek zamanlı örnekleme, periyodik örnekleme ve tetikleme örneklemesi.
- Sanal alfanümerik klavye ve barkod tarama yoluyla hasta bilgi girişi
- Carewell EKG, PDF, BMP, HL7, DICOM, SCP gibi çoklu formatlarda çıktı dosyaları
- Hasta verilerini saklama, önizleme, gözden geçirme, düzenleme, dışa aktarma, yükleme, yazdırma seçenekleri
- EKG verilerinin WiFi ve mobil ağlar üzerinden kablosuz iletimi
- Hasta verilerini USB konektörü aracılığıyla USB diske aktarma

Özellikler

- 7" yüksek çözünürlüklü renkli dokunmatik ekran,
- Dahili şarj edilebilir lityum batarya
- USB portu üzerinden lazer yazıcı desteği
- **Ağırlık:** 0,8 kg
- **Kalınlık:** ≤ 27mm
- **Dayanıklılık:** ≥10H
- **Ölçüler:** 197 mm x 112mm x 26 mm

VINDINO
VETERINARY INDUSTRIAL INNOVATION

VinCare V170

Yoğun Bakım Ünitesi

"Hasta bakımı için en uygun ortamı sağlayacak şekilde tasarlanmıştır!"

Özellikler

- 7" dokunmatik ekran ile kolay kullanım
- 10-40 °C sıcaklık kontrolü
- %20-80 nem kontrolü
- Dahili kamera
- Isı sensörü
- Nem sensörü
- Sıcaklık sensörü
- Nebulizatör (dahili)
- Sıcaklığı 20 - 40 °C arasında ayarlama
- Nem oranını %40 - 70 arasında ayarlama olanağı
- Anyon özelliği
- Ayarlanabilir iç aydınlatma
- Ek güç soketleri
- 170 L iç hacim

VinCare V170, veteriner klinik ve hastanelerinde kritik özel bakım gerektiren durumlar, cerrahi müdahaleler, anestezi sonrası uyanma dönemi, ameliyattan çıkış dönemi, solunum yolu rahatsızlığı olan hastaların iyileşme dönemi ve oksijen ve/veya nebulizasyon yoluyla özel ilaç alması gereken hastalar ile yeni doğan evcil hayvanların bakımı için optimum ortamı sağlamak üzere tasarlanmıştır.

Smart 160 Pro Plus

Yoğun Bakım Kabini

"Akıllı, güvenli, hijyenik bakım!"

Genel Özellikler

- İç aydınlatma için LED lamba ve kızılötesi ısıtma fonksiyonu (IR)
- UVC dezenfeksiyon sistemine sahip 3 farklı dahili lamba
- Pencere açmadan evcil hayvan tedavisini gerçekleştirmek için el erişimi
- Türkçe kullanım menüsü ile birlikte çoklu seçeneği
- Yerden ısıtma / soğutma sistemi
- Atıkların kolayca uzaklaştırılmasını sağlayan atık tepsisi
- Ayarlama döngüsünü otomatik olarak kontrol edebilen AI (Yapay Zeka) elektronik kontrolör
- İç ortamı kontrol etmek için inkübatörde yer alan BLDC fan
- Kullanımı ve yönetimi kolay bağımsız nem sistemi
- Alan verimliliği için cihazlar iki kat olarak yerleştirebilme
- Makine arızası durumunda dahili alarm fonksiyonu
- Gerçek zamanlı dahili video görüntüleme için ip kamera işlevi *(PXJCU160C modeli)

*Opsiyonel

Curadle Smart Pro Plus, yapay zeka destekli kontrol sistemi, yerden ısıtma/soğutma özelliği ve el erişimi sayesinde evcil hayvan tedavisini en üst düzeyde konfor ve hijyenle sağlar.

Smart 160 Pro

Yoğun Bakım Kabini

"Akıllı teknolojiyle hijyenik ve konforlu tedavi!"

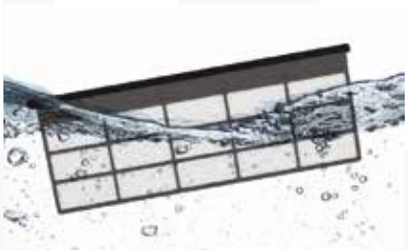

Genel Özellikler

- İç aydınlatma için LED lamba ve kızılötesi ısıtma fonksiyonu (IR)
- UVC dezenfeksiyon sistemine sahip 3 farklı dahili lamba
- Pencere açmadan evcil hayvan tedavisini gerçekleştirmek için el erişimi
- Türkçe kullanım menüsü ile birlikte çoklu seçeneği
- Yerden ısıtma / soğutma sistemi
- Atıkların kolayca uzaklaştırılmasını sağlayan atık tepsisi
- Ayarlama döngüsünü otomatik olarak kontrol edebilen AI (Yapay Zeka) elektronik kontrolör
- İç ortamı kontrol etmek için inkübatörde yer alan BLDC fan
- Kullanımı ve yönetimi kolay bağımsız nem sistemi
- Alan verimliliği için cihazlar iki kat olarak yerleştirebilme
- Makine arızası durumunda dahili alarm fonksiyonu

Curadle Smart Pro, yapay zeka destekli kontrol sistemi, yerden ısıtma/soğutma özelliği ve el erişimi sayesinde evcil hayvan tedavisini en üst düzeyde konfor ve hijyenle sağlar. Pro Plus modelinden farklı olarak kamera seçeneği bulunmamaktadır.

Pet Brooder 90

Yoğun Bakım Kabini

"Temiz hava, konforlu bakım ve iyileşme!"

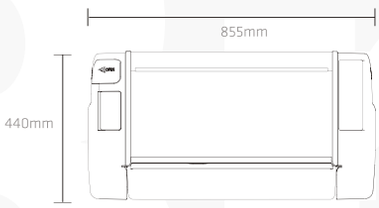

Genel Özellikler

- Normal klinik ve oda ortamında havadaki aniyon yani negatif iyon miktarı düşüktür.
- Kabin yüksek yoğunlukta aniyon üretir ve havadaki ozon miktarını dengeler. Hava temizlenir ve yenilenir.
- Semptomatik olarak da yorgunluk ve ağır uyku halinin giderilmesini, iştahın artmasını ve otonom sinir sisteminindeki kontrolün güçlenmesini sağlar.
- Nebulizatör ile sıvı haldeki ilaçları buhar haline getirerek hastanın solunum yoluyla bu ilaçları alması sağlanabilir. Oksijenasyon yapılabilir.

Özellikler

- 20-40 derece arasında sıcaklığı ayarlayabilme.
- %40-70 arasında nemi ayarlayabilme.
- Aniyon Özelliği
- Kapı içerisinde 10 aşamalı ışığı azaltma fonksiyonu
- İstenirse koku giderici filtre, antibiyotikli hava filtresi ve evaporasyon keçesi verilebilmektedir.
- **Küçük boy;** 9 kg ağırlık 470 x 655 x 440mm (ExBxY)
- **Büyük Boy;** 10 kg ağırlık 470 x 855 x 440mm(ExBxY)

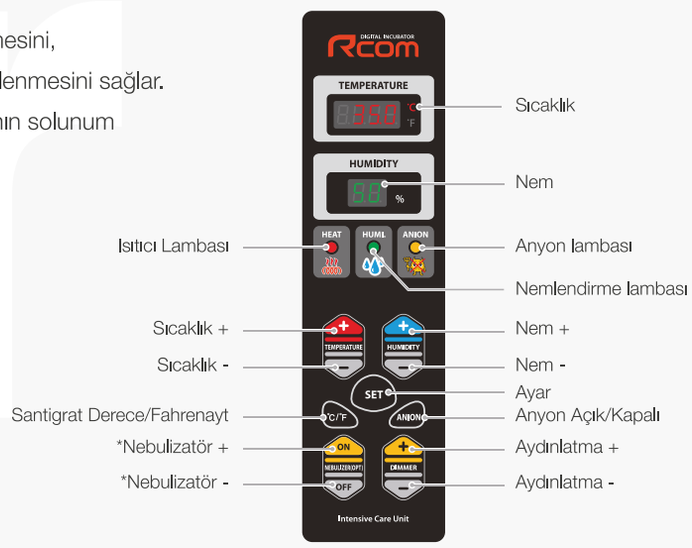

*Nebulizatör opsiyoneldir. Harici nebulizatör ile çalıştığında.

Pet Brooder 90, yoğun Bakım Kabini, aniyon üretimi sayesinde temiz ve dengeli bir hava sağlar, ayrıca nebulizatör ve oksijenasyon desteği ile solunum tedavilerini destekler. Ayarlanabilir sıcaklık ve nem özellikleri, evcil hayvanların konforunu ve hızlı iyileşmesini garanti eder.

RWD

ROC-5A

Oksijen Konsantratörü

"Yüksek saflıkta oksijen, sağlıklı hava!"

Genel Özellikler

- Özellikle veteriner kullanımı için tasarlanmıştır
- Moleküler elemeli basınç salınımlı adsorpsiyon
- Oksijeni havadan ayırma ve yüksek saflıkta oksijen eldesi
- Sağladığı oksijen konsantrasyonu: 93±3, V/V
- Yoğun bakım ünitelerinde oksijen tüpü yerine kullanım
- Ergonomik ve kullanım kolaylığı
- Hafif ve şarj edilebilir yapı
- 0.5-5L/dk akış hızı ile küçük ve büyük hastalarda kullanım

Özellikler

- **Calışma Voltajı:**~230V/50 Hz,~110V/60 Hz
- **Boyut:** 300 x 360 x 600 mm (GxDxY)
- **Ağırlık:** 22 kg
- **Oksijen Cıkış Basıncı:** 65~85 kPa
- **Flow Hızı:** 0.5-5L/dk
- **Oksijen Konsantrasyonu:** 93±3%, (V/V)
- **Ses:** ≤43 dB(A)

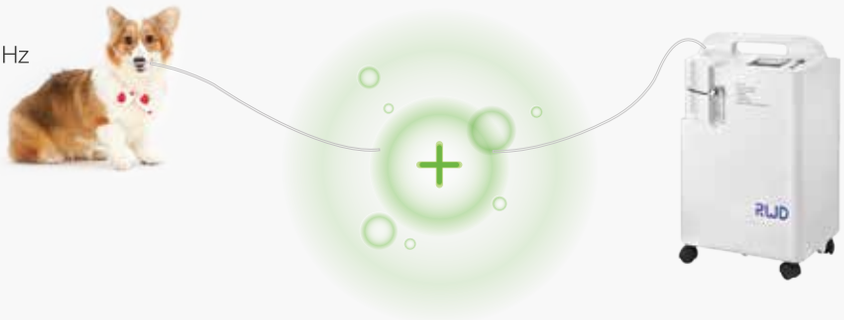

RWD Roc-5A, oksijen Konsantratörü, moleküler elemeli teknoloji ile yüksek saflıkta oksijen sağlar ve yoğun bakım ünitelerinde oksijen tüplerine ergonomik bir alternatif sunar. Hafif, taşınabilir yapısı, küçük ve büyük hastalar için ideal kullanım imkanı sağlar.

AniFM I3 Vet & AniFM S3 Vet

İnfüzyon Pompası & Şırınga Pompası

"Damlalarda Yenilik!"

Özellikler

Süspansiyon Sistemi

Farklı koşullar altında doğru ve istikrarlı infüzyon sağlamak için akıllı tasarım.
Süspansiyon yüzen pompa, infüzyon doğruluğunu ≤±%4,5'te tutarak, uzun süreli infüzyon veya sarf malzemeleri özelliklerindeki değişikliklerden kaynaklanan doğruluktaki azalmayı ele alır.

Sertifikalı Kan Transfüzyonu

Kırmızı kan hücresi lizisini azaltmak için dikkatli optimizasyon.
Süspansiyon yüzen pompa, infüzyon hattına eşit kuvvet uygular,
bu da kan hücrelerini koruyabilir* ve hipokalsemi, akut böbrek hasarı ve
kan hücresi hasarından kaynaklanan tromboz gibi kazaların sıklığını önemli ölçüde azaltır.

Dönen Montaj Küpü

Pompayı her zaman, her yerde ve her şekilde monte etmek için benzersiz tasarım.
Pompanın arkasındaki dönen küp üzerindeki basit bir düğmeye basarak,
AniFM 3 serisi kafeslere kolayca monte edilebilir veya direklere yatay/dikey olarak sabitlenebilir.

Otomatik Fren

Kazara teslimat olasılığını ortadan kaldırmak için anında durdurma.
İnfüzyon pompasının istenmeyen düşmesi veya dış kuvvetler nedeniyle oluşabilecek
kazara bolus önlenerek infüzyon işlemi için daha yüksek güvenlik sağlanır.

Dinamik Basınç Sistemi (DPS)

Oklüzyon basıncının önceden alarmlanması için gösterge panelinde verilerin net bir şekilde sunulması.
Hız göstergesi tarzı dinamik gösterge paneli, infüzyon tüpü basıncındaki
değişikliklerin önceden alarmlanmasını, akıllı sorun gidermeyi ve otomatik yeniden başlatmaları sağlar.

hawkmed®

FW1-Vet

Kan ve Serum Isıtıcı

"Hayati sıvıların sıcaklığını koruyun, hipotermiyi engelleyin!"

Özellikler

- 30°C ~ 42°C sıcaklık aralığı
- Yatay - dikey askıya montaj imkanı
- Class I / Tip B
- Opsiyonel damla sensörü
- Sıcak - soğuk ısı alarmı
  Aşırı sıcaklık koruması
- Kompakt ve hafif tasarım
- Detaylı bilgilendirme için renkli LCD ekran
- İki infüzyon seti için ayrı kanal yapısı
- AC 100-240 V, 50-60 Hz
- Toplam ağırlık: 550 gr
- **Ölçüler:** 220mm x 190mm x 121mm

Hawkmed FW1-Vet Kan ve Serum Isıtıcı, cerrahi ve travmatik hastalarda hipotermiyi önlemek amacıyla sıvıları ve kan ürünlerini güvenli bir şekilde ısıtarak vücut sıcaklığına getirir. Kompakt tasarımı, renkli LCD ekranı ve iki infüzyon seti için ayrı kanal yapısı ile kullanıcı dostu bir deneyim sunar. Aşırı sıcaklık koruması ve sıcak-soğuk alarmı ile güvenliği ön planda tutar.

KLİNİK EKİPMANLAR

EME ITALY

Polyter Vet

Fizik Tedavi Cihazı

Veteriner spesifik üretilmiş kullanıcı dostu, multifonksiyonel ve ihtiyaç duyulabilecek tüm modülleri içeren modüler bir fizik tedavi ünitesi.

Yüksek Güç Lazer

Lazer, doku rejenerasyonunu arttırır, güçlü bir analjezik ve antiinflamatuvar etkiye sahiptir. Yara iyileşmesinden ortopedik problemlere kadar geniş bir endikasyon alanına sahiptir.

Magnetoterapi/Manyetik Alan Tedavisi

Magnetoterapi, iskelet kas sisteminin noninvazif tedavisi için tasarlanmıştır. Ödem-kontraktür-ağrı üçlüsüne eş zamanlı olarak etki ederken, aynı anda kütanöz, kas ve kemik dokularının rejenerasyonu ve onarımını da sağlar.

Ultrason Modülü

Terapötik ultrason, iyileşme sürecini hızlandırır, kas spazmlarının çözülmesi, bağ dokuların uzayabilirliğini artırmak, tendon ligament problemlerinin yönetimi, ağrıyı ve inflamasyonu azaltmak amacıyla kullanılır.

Elektroterapi Modülü

Elektroterapi doku iyileşmesini arttırır, inflamasyonu azaltır ve sinirlerin uyarılabilirliğini arttırır. Ağrının yönetilmesi, kas spazmını çözmek, ödemi ve ağrıyı azaltmak, kas atrofilerini gidermek amacıyla kullanılır.

Özellikler

- **Görüntüleme :** Renkli 7 inç dokunmatik ekran
- **Ölçüler** : 610mm x 370 mm x 230 mm
- **Ağırlık** : Yaklaşık 14 kg (Modüllere göre değişiklik gösterebilir)
- **3 Güçlü yönü** : Çok yönlü, esnek, kompakt yapı

Eme Polyter Vet, veteriner spesifik tasarlanmış, çok fonksiyonlu bir fizik tedavi ünitesiyle etkili tedavi ve hızlı iyileşme sağlar. Kullanıcı dostu arayüzü ve son teknoloji modülleriyle, kapsamlı tedavi seçeneklerini tek cihazda sunar.

RWD

RLT-24

Lazer Tedavi Cihazı

Kayıtlı protokoller ile kullanım kolaylığı ve kapsamlı tedavi imkanı!

24W-ClassIV

Stabil iletim ve dikkate değer tedavi etkisi ile 24 W'a kadar ortalama lazer gücü.

5 Farklı Lens

Farklı lens/başlık seçenekleri ile tüm ihtiyacı karşılar.

1300+

Köpek, Kedi, At ve Egzotik hayvanlara uygundur. 1300' den fazla kayıtlı tedavi programı

2 Uygulama

RLT-24 tedavi ve opsiyonel cerrahi kiti ile geniş bir endikasyon alanı sunar.

3 Mod

CW, Pulse ve ISP. Çoklu modların kombinasyonu tedavi verimliliğini artırır, termal yanıkları azaltır ve tedavi etkisini yoğunlaştırır.

4 Dalga Boyu Lazer

650nm, 810nm, 915nm ve 980nm. Farklı dalga boyları, daha geniş bir klinik olgu yelpazesine uygulanabilecek şekilde farklı derinliklere ulaşabilir.

Özellikler

- 7 inç dokunmatik renkli ekran
- 28W pik lazer
- **Ölçüler** : 290×242×270mm
- **Ağırlık** : 4.5 kg

RWD RLT-24, Lazer cihazı, 24W gücünde yüksek performansı ve 1300'den fazla kayıtlı tedavi protokolüyle veterinerlere kapsamlı ve etkili bir tedavi imkanı sunar. Çoklu modları ve 4 dalga boyu seçenekleriyle her tür klinik ihtiyaca uyum sağlar.

Baxter

Prismaflex

Hemodiyafiltrasyon Cihazı

"Akıllı Sistem, Kesintisiz Tedavi!"

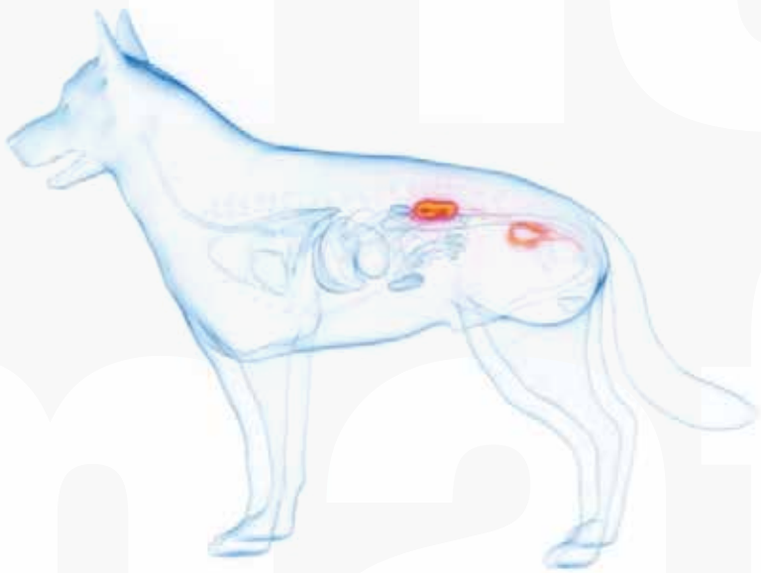

Genel Özellikler

- **Akıllı alarm sistemi:** gerekli manuel müdahalelerin sayısını azaltma ve sorunları kendiliğinden düzeltme.
- Kontaminasyonu önlemek için önceden bağlanmış setler.
- Renk kodlu çizgiler ve barkod okuyucu doğru tedaviyi sağlama ve insan hatası riskini azaltma.
- Sızıntıları uyarmak için sıvı tespit sistemi.
- Gerçek zamanlı izleme ile otomatik basınç izleme ve kalibrasyon imkanı.
- Terazi tabanlı sistem ve akıllı algoritmalar aracılığıyla doğru sıvı yönetimi.
- Sıvı dengesizliği durumunda akış hızlarının otomatik olarak ayarlanması.
- Antikoagülasyon dozunu sağlamak için akış hızlarının otomatik olarak ayarlanması.
- Temel tedavi parametrelerinin gözden geçirilmesi ve reçete için geçmiş ekranı.
- Havanın manuel çıkarılmasını önlemek için patentli hava çıkarma bölmesi.
- Tedavi sürekliliğini sağlamak için yedek pil

Baxter Prismaflex, hemodiyafiltrasyon, hasta güvenliğini ve tedavi verimliliğini en üst düzeye çıkaran akıllı bir sistemdir. Otomatik basınç izleme, akış hızı ayarlamaları ve renk kodlu çizgilerle, insan hatası riskini azaltır ve manuel müdahaleleri en aza indirir. Yedek pili ve sıvı tespit sistemi sayesinde kesintisiz tedavi sağlarken, doğru sıvı yönetimi ile hasta hayvanların bakımını optimize eder.

Oxiris

Oxiris seti, akut böbrek yetmezliği (AKI), aşırı sıvı yüklenmesi sorunu veya her ikisinde de muzdarip hastalarda CRRT'yi ve sıvı yönetimini sağlamakm için özel tasarlanmış tek kullanımlı bir içi boş fiber membran ve tübaj hatlarından oluşur.

Crrt Sıvıları

Fizyolojik olarak dengelenmiş profillere sahip **CRRT** solüsyonları, çoklu formülasyonlara sahip kullanışlı, kullanıma hazır torbalar halindedir: Bikarbonat tamponad solüsyonları, düşük konsantre sitrat deplasman sıvısı ve enilikçi fosfat içeren solüsyonlar

Terapotik Plazma Değişimi Ve Hemoperfuzyonu

Basit ve güvenli bir kan temizleme tedavisi sağlar. Prismaflex sistemi **TPE** ve **HP** uygulamasını basitleştirir. Kimyasal veya ilaç intoksikasyonu için iki boyutlu **HP** kitleri, aktif kömür kolonu ve ilişkili kan hatlarını içerir.

Prismalung

PrismaLung kan gazı değiştirici, düşük akışlı **ECCO2R**'ye izin verir. Prismaflex SW 8.1 sistemi ile hem **ECCO2R** hem de **CRRT** tedavilerini tek bir vasküler erişim yoluyla aynı anda yapabilir veya her bir tedaviyi bağımsız olarak uygulayabilirsiniz.

Flexitrate

Tamamen entegre sitrat ve kalsiyum yönetimi, tüm **CRRT** modaliteleri için bölgesel sitrat antikoagülasyonu yapılmasını sağlar. **Prismaflex RCA** konsepti, ekstrakorporeal devrenin ömrünü uzatmak için iki mekanizmayı birleştirir

Mars

MARS sistemi, karaciğer yetmezliği olan hastaların plazmasında biriken protein bağlı ve suda çözünür maddeleri ortadan kaldırır. Prismaflex sistemindeki özel bir modalite, MARS tedavisinin uygulanmasını büyük ölçüde kolaylaştırarak her hastaneye daha fazla erişebilmesini sağlar.

HDR 600

Dental DR

"Optimize edilmiş çip kombinasyonu, daha geniş dinamik aralık ve daha hızlı görüntü aktarım yeteneği ile mükemmel görüntüleme!"

Genel Özellikler

- Farklı röntgen cihazları ile uyumlu
- IPX7 su geçirmezlik sertifikalı
- Daha yüksek X-ışını dönüştürme yeteneği sayesinde detayları görebilme
- En iyi kalite standartları sağlayan Almanya ve Japonya'dan ithal edilen sensör
- CsI sintilatör ile daha geniş spektral dinamik aralık
- Yeni APS CMOS sensörü ile 400.000 kez çekim sağlayan uzun ömürlülük
- Windows 2000, XP, Win 7, Win 8, Win 10 ile uyumluluk
- Tek butonla görüntüleme işlemi sağlayan güçlü görüntüleme yazılımı
- Çoklu dil desteği

Özellikler

- **Sensör** : APS CMOS sensörü
- **Dış boyut** : 44×32mm
- **Sensör Aktif Alanı** : 36×27
- **Sensör Kalınlığı** : 6mm
- **Dinamik Aralık** : 0 ~ 4,096
- **Güç** : 5V±0.5V
- **Görüntü Aktarımı** : USB2.0
- **Kablo Uzunluğu** : ≥ 3m

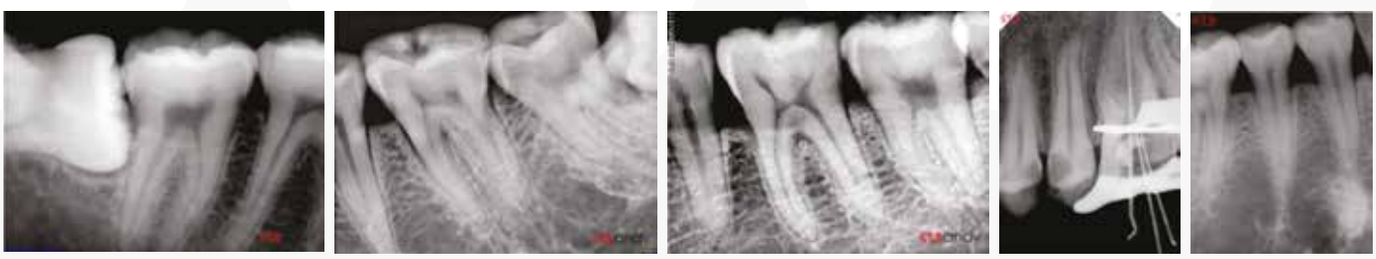

HDR 600 Dental DR, Daha net ve canlı görüntü efektleri, güç algılanan apikal çatallanmayı kolayca tespit etmeye yardımcı olmaktadır. Ayrıca daha uzun kullanım ömrü yanı sıra geleneksel dental filme kıyasla yaklaşık % 75 maliyet tasarrufu sağlamaktadır.

JYF10B & JYF10D

Duvara Monte & Mobil Dental Röntgen Cihazı

"1958'den beri tıbbi cihazlar üreten bir firma tarafından üretilen CE, ISO 9000, ISO 13485, DNV ve MD uyumlu bir cihazdır!"

JYF10B

JYF10D

Özellikler

- **Güç kaynağı** : 220 V
- **Tüp voltajı** : 70 KV
- **Tüp akımı** : 8 mA
- **Odak boyutu** : 0,8 mm
- **Toplam filtreleme** : 2,5 mmAL
- **Pozlama süresi** : 0,2 – 4 sn
- **Boyutları** : 152x57x26 cm

Genel Özellikler

- Uluslararası ileri teknoloji, verimli entegre tasarım, yüksek verimlilik, düşük radyasyon kullanma.
- Mikro odaklama teknolojisi, çok daha net görüntü ve daha doğru teşhis.
- Pnömotik kola sahip statifi ile kullanıcı dostu tasarım

Super EXP

Veteriner Dental Sistem

Daha fazla güç, daha az gürültü, kullanıcı dostu mükemmel dizayn!

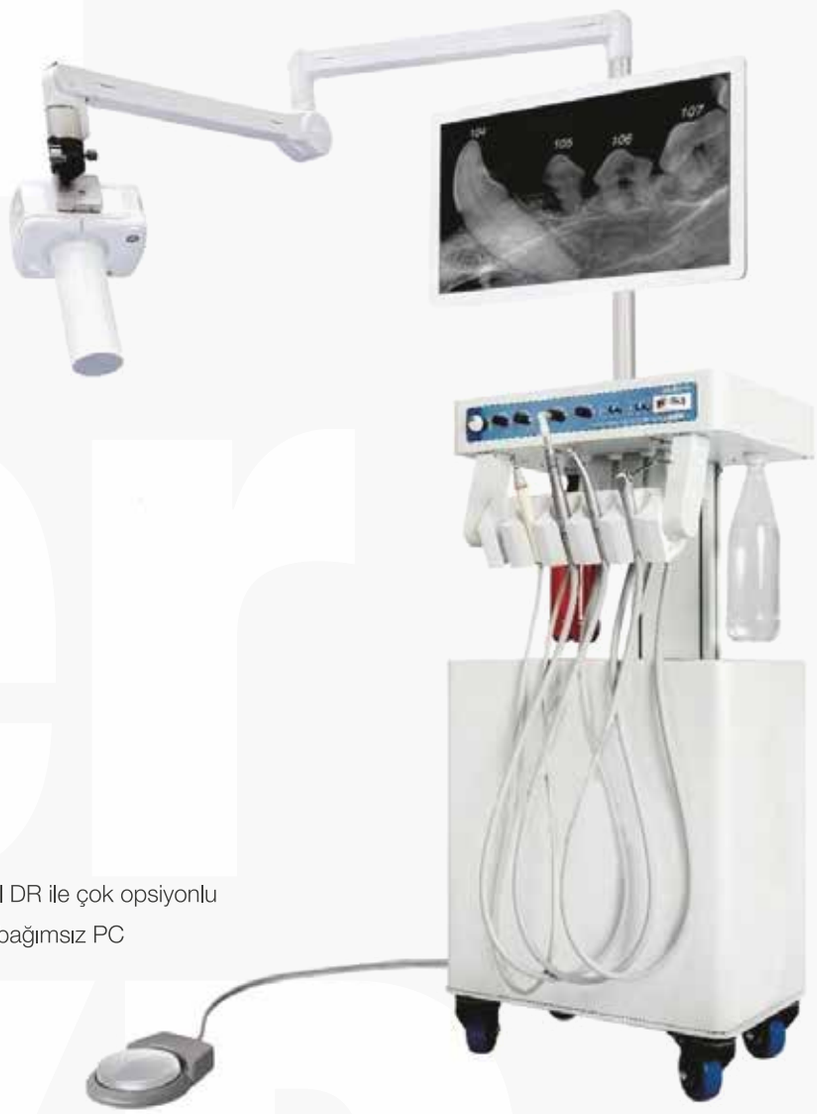

Genel Özellikler

- Yüksek hızlı ve düşük hızlı başlıklarDental DR ile çok opsiyonlu
- Veri merkezi için çok sayıda seçenek ve bağımsız PC
- Veri paylaşım kablosu
- Yüksek çözünürlüklü, dokunmatik ekran
- Sterilize edilebilir 22 inç tıbbi sınıf
- Konumlandırma, çekim ve kolay okuma
- Yüksek frekans 100 KHz X-ray cihazı
- Çok kısa pozlama süresi, kolay ve kaliteli çekimler

Super Veterinary Super EXP, Bu ürün, veteriner dental pratiği için tasarlanmış gelişmiş özelliklere sahip bir dental sistem gibi görünüyor. Özellikleri arasında kolay taşınabilirlik, yüksek çözünürlüklü X-ray görüntüleme, dokunmatik ekranla kolay kullanım, çeşitli başlık seçenekleri ve kullanıcı dostu tasarım bulunuyor. Ayrıca, düşük gürültü seviyesi ve verimli enerji kullanımı gibi avantajlar sunuyor. Veteriner hekimlikte dental tedaviler için etkili bir çözüm gibi görünüyor.

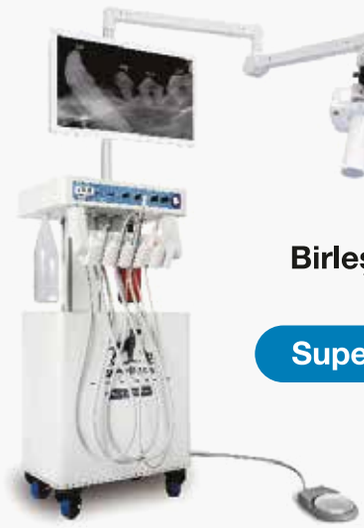

Birleşik

Super EXP

Bağımsız

DTS-260XP

DTS-280

- ✔ Esnek DR kolu.
- ✔ Kompakt tasarım ve alandan tasarruf sağlar.
- ✔ Sadece tek bir operatör gerektirir ve bu sayede işçiliği azaltır.
- ✔ Tüm iletim hatları yerleşik olduğundan her yere kolayca taşınabilir.
- ✔ Sterilize edilebilir 22 inç tıbbi sınıf dokunmatik Ekran.
- ✔ Yüksek frekanslı 1 OOKHz X-ray cihazı

Konfigürasyon Listesi

Super EXP	Parça Adı	Qty	Standart/ Consumable	Açıklama
DTS-260EXP (Dental DR)	Yüksek Frekans 1OOKHz Dental DR	1 adet	Standart	kV : 70kV mA : 2mA Frekans : 100kHz Fokus : 0.4mm
	FPD Sensör II	1 adet	Standart	Sensör boyu: 30.4x41.9x4.5mm; Görüntü alanı: 26x36mm
	FPD Sensör I	1 adet	Opsiyonel	Sensör boyu: 25.4x36.8x4.5mm; Görüntü alanı: 20x30mm
	22" Yüksek Çözünürlüklü	1 adet	Standart	
	Dokunmatik Ekran PC	1 set	Opsiyonel	PC/Veri paylaşım kablosu opsiyonel olarak kullanılabilir
	Veri paylaşımı kablosu	1 set	Opsiyonel	
	Üniversal kol	1 set	Standart	
	Uzaktan kontrol	1 adet	Standart	
	Destek Tabanı	1 adet	Standart	
DTS-280 (Dental Unit)	Dental sistem ana bilgisayarı	1 set	Standart	Güç kablosu Ayak pedolü Çıkarılabilir manyetik paslanmaz plaka
	3 yollu hava/su şırıngası	1 adet	Standart	2 adet şırınga ucu
	Yüksek hızlı başlık	1 adet	Standart	Led Işıklı
	Düşük hızlı başlık	1 adet	Standart	Düz tip/karşı açılı tip
	Ultrasonik ölçekleyici başlık	1 adet	Standart	Led Işıklı
	Yüksek Hızlı Başlık için frezler	1 set	Sarf	Konik fissür frezleri 3 adet (ISO I /1 0mm) Küresel frezler 5 adet (ISO I /1 0mm)
	Tek kullanımlık parlatma başlığı	1 set	Sarf	Diş parlatma için düşük hızlı başlığa takılır (5 adet)
	Ölçekleyici uç	1 paket	Sarf	5 adet

iM3®

CR7 2.0 Vet

Dental CR Sistemi

Daha kolay iş akışı, eş zamanlı tarama, bağımsız mod ve çok daha fazlası!

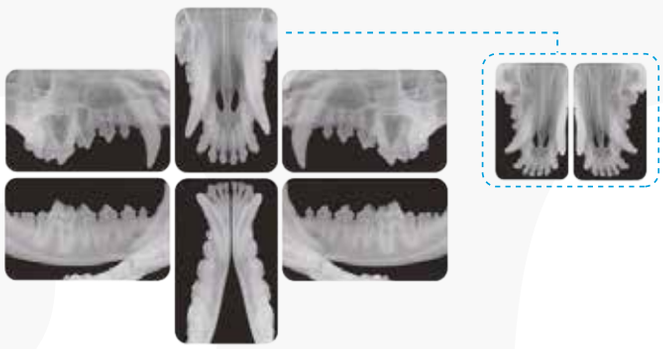

Genel Özellikler

- İş akışını iyileştiren gelişmiş görüntü plakası besleme tekniği
- Eşsiz en yüksek çözünürlük 40 LP/mm teorik, 25 LP/mm gerçek çözünürlük
- Hızlı işlem süreleri, 2 numaralı bir plaka için 8 saniyeden az işlem süresi
- Orta ila büyük bir köpeğin tam ağız X-Ray'lerini yalnızca altı X-Ray'de tarayabilen tek sistem
- 0 (22 x 35 mm) ile 5 (57 x 94 mm) arasında en geniş esnek plaka boyutu aralığı
- Özel olarak tasarlanmış tavşan görüntü plakaları olanağı
- Esnek ince plakalar ile hayvanın ağzına kolayca yerleştirilme imkanı
- Benzersiz tasarımla görüntü kalitesini düşürebilecek toz, tüy ve parçacıklarını engelleme
- Değiştirilebilir Plaka Besleyicileri, (CR 7 2.0'ın R3 Tavşan Plakaları dahil)
- Veteriner diş hekimliğine özgü yazılım
- Muayenehanedeki 10 PC arasında ağ bağlantısı sağlama
- **Ağırlık:** Sadece 5 kg
- **Ölçüler:** 249 x 211 x 258 mm

iM3 CR7 2.0 Vet, eşsiz yüksek çözünürlüklü diş görüntüleri, hızlı işlem süresi, kullanıcı dostu yazılım ile diş ve küçük hayvan ekstremite uygulamaları için en geniş yeniden kullanılabilir esnek plaka boyutu yelpazesini sunar. Yalnızca iM3'ün büyük formatlı 5 yüksek çözünürlüklü diş görüntü plakalarıyla elde edilebilen daha geniş klinik uygulama ile iş akışı verimliliğini artırır.

iM3®

GS Deluxe LED

Diş Ünitesi

İleri Teknoloji, kusursuz bakım ile diş sağlığında mükemmelliği keşfedin!

Genel Özellikler

- LED yüksek hızlı el aleti aydınlatması
- Dünyanın en gelişmiş Yeni Advantage Swivel LED yüksek hızlı el aleti
- Üçlü soğutma sayesinde spreyi diş ve frezin gerekli soğutmayı sağlama
- Hijyen başlığı ile bakteriyel geri çekilmeyi ve çapraz kontaminasyonu engelleme
- Ayarlanabilir paslanmaz çelik alet tepsisi
- Salınımlı koruma açıları labial kılları yakalamayı engeller
- Yüksek ve düşük hızlı el aletleri için dolaşmayan kablolama
- Filtre, regülatör ve otomatik basınç tahliyesi olan su besleme devresi
- İki şişeli su sistemi – CLS ve su
- Otoklavlanabilir uçlu üç yollu hava, su ve sis şırıngası
- Makine üzerinde basılı hızlı referans bakım talimatları
- Ultrasonik ölçekleyici için basınçlı su çıkışı
- Emiş ünitesi – otoklavlanabilir değişken emiş ve bakteri filtresi, beş küçük ve beş büyük emiş ucuyla birlikte verilir.(*)
- Dahili su beslemesi olan düşük hızlı kablolama (*)
- Devre kesicili dört soketli IEC güç şeridi
- Ultrasonik ölçekleyici için yedek IEC erkek / dişi güç kablosu
- Dahili manyetik frez tutuculu Corian© kontrol üstü
- Servis kolaylığı için renk kodlu dağıtım sistemi
- Duruş süresini en aza indirmek için kartuş vanaları
- Toz kaplamalı alüminyum ve paslanmaz çelik yapı

*Opsiyonel

iM3 GS Deluxe LED, veteriner diş makineleri için standartları belirler. GS Deluxe LED, başka hiçbir diş makinesinde bulunmayan gelişmiş özelliklere sahip eksiksiz bir diş sistemidir. Yağsız kompresörle birleştirilmiş kaliteli el aletleri gönül rahatlığı sağlar.

hasvet®

VDU

Taşınabilir Diş Tedavi Ünitesi

"Pratik, Kolay ve Sessiz Uygulama ile Diş Tedavisi!"

Özellikler

- 1 Set dental hava kompresörü (sessiz, yağsız, 600 W,
- kabinli paslanmaz çelik tank, rahat taşımak için saplı)
- 1 Adet tükürük emici
- 1 Takım 3 yollu şırınga
- 2 Adet yüksek ve düşük hız handpiece tubing (24 delikli)
- 1 Adet LED kür ışık
- 1 Set ultrasonik kavitron (5 adet çıkarılabilir uç setin içindedir.)
- 1 Set temiz su tedarik sistemi
- 1 Set drenaj sistemi
- Ayak pedalı ve mobil sistem
- **Net Ağırlık:** 13 kg
- **Brüt Ağırlık:** 18 kg
- **Boyut:** 55 x 61 x 83 cm (EXBxY)

Opsiyonel Aksesuarlar

- Fiber optik handpiece
- LED jeneratörlü handpiece
- Yüksek hacimli emiş
- Dental prophy mate (Diş temizliği için)
- Mikro motor
- Emme kitli oral aydınlatma sistemi
- Katlanabilir hasta koltuğu
- Katlanabilir diş hekimi tabure
- Diş hekimi eyer taburesi
- Taşınabilir LED operasyon Işığı

Hasvet VDU, taşınabilir Diş Tedavi Ünitesi; şık tasarım, mobilite ve kolay kullanım sunan bir dental ünitedir. Frenli olan profesyonel tıbbi tekerlekler sayesinde ünitenin taşınması çok sessiz olmaktadır. Hafifliği klinik içinde kolayca taşıma rahatlığı sağlar. Harici bir hava besleme sistemi veya isteğe bağlı olarak portabl dental hava kompresörü ile kullanılabilir.

Vet V3

Kavitron

"Yumuşak ve Etkili Diş Temizliği için Otomatik Su Beslemeli Ultrasonik Çözüm!

Genel Özellikler

- Mikro-PC kontrolü ve otomatik frekans takibi
- **Fonksiyon:** Scaling (diş yüzeyi temizliği), Perio
- **EMS WOODPECKER** ultrasonik piezo kazıyıcı ile uyumluluk
- Tak-çıkar el aleti, daha rahat ve hızlı otomatik su kullanımı
- Çatlama olmaksızın 1000 defa otoklavlanabilme için uzun ömürlü
- Su geçirmez yapı
- Otomatik frekans takibi ile dişleri daha yumuşak temizleyebilme
- 2000 saatlik sürekli çalışma testi sayesinde sabit performans sunabilme
- 10.000 kat test ile dayanıklılığı ortaya konulan scaler (kazıyıcı) kablosu
- Otomatik su besleme özelliği

Özellikler

- **Güç girişi:** ~100V-240 V 50 / 60 Hz
- **Ana ünite girişi:** ~ 24 V 1.3 A
- **Frekans:** 28 kHz ± 3 kHz
- **Su basıncı:** 0.01 Mpa~0.5 Mpa
- **Ana ünite ağırlığı:** 950 gr
- **Ana makine ölçüleri:** 175x145x80 mm
- **Paket İçeriği:**
  1 el cihazı (handpiece)
  1 kablo
  5 adet kazıyıcı ucu (scaling, perio)
  1 tork anahtarı
  1 ayak pedalı (switch)
  Bir güç kaynağı
  (konnektör ülkenize göre standart olarak seçilir:
  (Amerikan, Avrupa standardı vb.)
  2 su şişesi: 350 ml, 500 ml

Vet V3, Kavitron: Otomatik su beslemesi ve ultrasonik piezo teknolojisiyle, veteriner diş temizliğinde üstün performans ve dayanıklılık sunar. Uzun ömürlü ve su geçirmez yapısı ile her ortamda güvenilir kullanım sağlar."

icare

Tonovet Plus

Tonometre

"Geri tepme ölçüm prensibi ile hızlı ve kolay göz içi basınç ölçümü!"

Özellikler

- **Ölçüm aralığı:** 10 - 60 mmHg
- **Hassasiyet:** ± 2,5 mmHg (10 - 30 mmHg) ve ± % 10 (> 30 - 60 mmHg)
- **Tekrarlanabilirlik (Varyasyon katsayısı):** <% 8
- **Ekran hassasiyeti:** 1 mmHg
- **Gösterge birimi:** Milimetre civa (mmHg)
- **Boyutlar:** (24-29)x215x(35-95) mm (ExBxY)
- **Ağırlık:** 140 g (pilsiz), 230 g (4 x AA pil)
- **Güç kaynağı:** 4 adet AA şarj edilemeyen pil, 1.5 V alkalin LR6
- Bu cihaz BF tipi elektrik çarpmasına karşı korumalıdır.

Yeni Icare® TONOVET Plus, üst model olması sayesinde kullanımı daha da kolaydır. Daha net ve daha büyük bir ekrana sahip gelişmiş bir kullanıcı arayüzüne sahiptir. Kırmızı / Yeşil konumlandırma ışıkları doğru açıyı bulmaya yardımcı olur ve korneanın ortasını hedefler. Otomatik ölçüm, 6 ölçümün ortalamasını tek bir düğmeye basarak almanızı sağlar. TONOVET Plus, üretici firmanın üst modeli olup köpek, kedi, at ve tavşan olmak üzere 4 moda sahiptir. Ölçüm yapılacak hayvan türünü cihaz üzerinden seçtiğinizde o türe ait yüklü kalibrasyonlar üzerinden ölçüm yapılmaktadır.

OPTOMED

Smartscope PRO

Fundus Kamera

Bizim kadar iyi görebilmeleri için geliştirildi!

Hafif ve Pille Çalışır

Midriyatik Olmayan Retinal Lens

Göz Yüzeyi Lensi – Daha Soğuk ve Kobalt Mavisi Modları

USB ve WLAN PC'ye Bağlantı

Genel Özellikler

- Tek cihaz ile hem retina hem de anterior segment görüntüleme
- Optik disk, makula ve retinal damar görünümü vb. alanlardaki göz lezyonları ve anormallikler kolayca görüntüleme
- 40 derecelik görüş alanı (FOV)
- Midriyatik olmadığı için muayenede göz bebeği genişlemesine gerek yoktur
- FA görüntüleme modülü ile entegre edilebilme
- 3,5 mm minimum pupil boyutu ile çeşitli hayvanlar için uygunluk

Özellikler

- **Tip:** Non-midriyatik dijital fundus kamera
- **Görüş alanı:** 40°
- **Kamera sensör çözünürlüğü:** 5 Mpix
- **Optik çözünürlük:** > 60 lp/mm (ISO 10940: 2009)
- **Sabitleme hedefleri:** 9 dahili sabitleme hedefi (70x52'ye kadar toplam FOV)
- **Odak aralığı:** Otomatik odaklama, -20D ile + 20D
- **Minimum pupil boyutu:** 3,5 mm
- **Görüntü ve video formatı:** JPEG, DICOM; MPEG-4 / MPEG-1
- **Ekran:** 2,4 inç TFT-LCD
- **Hafıza:** 8 GB
- **Güç kaynağı:** Şarj edilebilir Ni-MH pil
- **Bağlantı:** WiFi, USB
- **Resim görüntüleyici ve arşiv:** DICOM ile Optomed iş istasyonu yazılımı
- **Fotoğraf tipi:** Renkli, kırmızı içermez, IR
- **Boyutlar ve Ağırlık**
  Smartscope M5: 82.30 mm x 66.50 mm x 166,50 mm, 400 g
  Smartscope EY4: 67 mm x 160 mm x 73 mm, 300 g
  Smartscope ES2: 79 mm x 70 mm, 92 g

Optomed Smartscope PRO, fundus Kamera, taşınabilir ve hafif yapısıyla retina ve anterior segment görüntüleme işlemlerinde yüksek çözünürlük sunan, geniş bir görüş alanına sahip, veterinerlikte çok çeşitli hayvan türleri için ideal bir cihazdır. Göz bebeği genişletmeye gerek kalmadan net görüntüler sağlar ve FA modülü ile entegre edilebilir.

Medtronic

Valleylab™ LS10

Damar Mühürleme Ligasure

"Medtronic'in patentli damar mühürleme teknolojisi ile güvenli operasyonlar gerçekleştirin!"

Genel Özellikler

- Doğal ve zorunlu konveksiyon
- Sistem durum göstergesi - daire LED (12 blok) sistem
- Sistem hata göstergesi - ünlem işareti ile üçgen LED
- Alet durum göstergesi - LigaSure™ haznesi üzerinde LED
- Kullanım sınırı göstergesi - 2 ile bir çizgi ile

Özellikler

- Maksimum VA – 400 VA
- Giriş şebekesi gerilimi, tam düzenleme aralığı 90-130 VAC
- Giriş şebekesi gerilimi, çalışma aralığı 100-120 VAC
- Şebeke hattı frekans aralığı (nominal) 50 Hz - 60 Hz
- Sigortalar (2) – 5 mm x 20 mm 8 A, 250 V hızlı darbe
- 300 mm x 377 mm x 105 mm
- **Ağırlık :** 5 Kg

Medtronic Valleylab™ LS10, gelişmiş güvenlik ve hassasiyet sunan yeni nesil bir elektrokoter cihazıdır. Hem enerji verimliliği hem de kullanıcı dostu arayüzü sayesinde cerrahi prosedürlerde maksimum kontrol ve güven sağlar. Yüksek performanslı ve çok yönlü kullanım özellikleri ile farklı ameliyat türlerine uyum sağlar.

Vergery

Elektrokoter Cihazı

"Operasyonlarınızı güvenle gerçekleştirin!"

Genel Özellikler

- **Pure Cut:** Saf Kesme; sadece kesme işlemi
- **Blend Cut:** Karışık Kesme; kesme ve pıhtılaşma işlemi
- **Enhanced Cut:** Gelişmiş kesme; azaltılmış skar oluşumu ile kesme işlemi
- **Forced Coag:** Yüzeysel koagulasyon
- **Soft Coag:** Derin koagulasyon; nekroze olmayan dokularda derin koagulasyon
- **Bipolar Cut:** Bipolar kesme işlemi
- **Bipolar Coag:** Bipolar koagulasyon
- **Vessel Sealing:** Damar mühürleme; damar mühürleme pensi ile işlem

Özellikler

- **Maks. Çıkış gücü CUT:** 200 W-300 Ω
- **Maks. Çıkış gücü BLEND:** 150 W-300 Ω
- **Maks. Çıkış gücü ENHANCED:** 150 W-300 Ω
- **Maks. Çıkış gücü FORCED COAG:** 150 W-800 Ω
- **Maks. Çıkış gücü SOFT COAG:** 100 W-200 Ω
- **Maks. Çıkış gücü SPRAY COAG:** 100 W-1000 Ω
- **Maks. Çıkış gücü BIPOLAR CUT:** 100 W-50 Ω
- **Maks. Çıkış gücü BIPOLAR COAG:** 100 W-50 Ω
- **Maks. Çıkış gücü VESSEL SEALING:** 200 W-25 Ω
- **Çalışma Frekansı:** 360 kHz
- **RF Güç Atım Emisyon Süresi:** 10 ms - 30 san
- **RF Güç Atım Aralığı:** 1 - 30
- **Hasta Devresi:** F
- **Seçilebilir Giriş Voltajı:** 115 - 230 Vac
- **Şebeke Frekansı:** 50 - 60 Hz
- **Elektrik Giriş Gücü:** 500 VA

Vergery Elektrokoter Cihazı, veteriner cerrahilerinde yüksek hassasiyet ve güvenilirlik sunan bir elektrokoter çözümüdür. Kolay kullanımı ve etkili kesme-koagülasyon özellikleri ile operasyonların daha hızlı ve güvenli bir şekilde tamamlanmasına olanak tanır. Dayanıklı yapısı ile uzun ömürlü performans sağlar.

hasvet®

838BK & 838K

Bipolar & Monopolar Koter Cihazı

"Cerrahinin her alanında maksimum hassasiyet ve güven ile tanışın!"

Özellikler

- 100 Watt'lık güç, bipolar elektrokoter cihazı
- Saf kesim (1-100Watt, 500 Ω yükte), karışık kesim
- (1-100Watt, 800 Ω yükte), koagulasyon
- (1-60Watt , 1KΩ yükte) yumuşak koagulasyon
- (0,1-35Watt , 1 KΩ yükte), Bipolar koagulasyon
- (1-80W, 200Ω) modları
- 10 adet programlanabilir güç profili
- Otomatik görsel akustik monitörizasyon ve geniş uyarı sistemi
- Geniş aralık ve sabit akım gücü frekans çıkışı seçenekleri
- 357 - 575 kHz uygulama frekansı
- Herhangi bir kesinti durumunda güç çıkışını otomatik olarak kesme
- El ya da ayakla (opsiyonel) ile kontrol edebilme
- Kontol pedalı, 2 adet tek kullanımlık ESU pet, 1 adet çok kullanımlık ESU pet

Özellikler

- 100 Watt'lık güç, monopolar elektrokoter cihazı
- Saf kesim (1-100Watt , 500 Ω yükte), karışık kesim
- (1-50Watt , 500 Ω yükte), koagulasyon
- (1-80Watt , 500 Ω yükte) ve yumuşak koagulasyon
- (1-40Watt , 500 Ω yükte) modları
- Otomatik görsel akustik monitörizasyon ve geniş uyarı sistemi
- Geniş aralık ve sabit akım gücü frekans çıkışı seçenekleri
- 330-460kHz uygulama frekansı
- Herhangi bir kesinti durumunda güç çıkışını otomatik olarak kesme
- El ya da ayakla (Opsiyonel) ile kontrol edebilme
- Aksesuar olarak 1 adet hasta şasesi kablosu, 2 adet monopolar kalem, 2 adet hasta şasesi

HASVET 838BK Bipolar ve Monopolar Koter, veteriner genel cerrahi, üroloji, jinekoloji, göğüs cerrahisi ve onkoloji gibi geniş bir yelpazedeki cerrahi uygulamalarda güvenle kullanılabilen bir cihazdır. 5 farklı çalışma moduyla hassasiyet sunan bipolar koagülasyon forsepsi ve 4 modlu monopolar koter kalemi, uluslararası standartlara uygun olarak tasarlanmıştır.

URIT

9000 Vet

Duvara Monte Diagnostik Set

"Ölçüm, inceleme ve teşhis – hepsi bir arada, her zaman elinizin altında!"

Genel Özellikler

- Vücut sıcaklığı, nabız, SpO2, NIBP ölçümü
- Oftalmoskopi; otoskopi, rinoskopi ve nörolojik muayene olanakları bir arada
- Modüler tasarımı sayesinde özelleştirilebilir yapı
- NIBP: Otomatik şişirme ve söndürme kontrolü
- Kızılötesi termometre
- Uzaktan kumanda ile kontrol
- Bluetooth 2.0 ile data transferi
- Duvara monte olabilir yapı ile yer kaplamayan sistem
- Tüm cihazlara tek kablo ile elektrik alımı ve kolay kullanım için modüler dizayn

Urit 9000 Vet, veteriner hekimler için geliştirilen bu modüler diagnostik set, vücut sıcaklığı, nabız, SpO2 ve NIBP ölçümünün yanı sıra oftalmoskopi, otoskopi ve nörolojik muayene imkanları sunar. Duvara monte edilebilir yapısıyla yer tasarrufu sağlarken, Bluetooth ile veri transferi ve tek kablo ile kullanım kolaylığı sunar.

mindray animal care

HyLED 580 Vet

Operasyon Lambası Serisi

"Mükemmel aydınlatma, enfeksiyon önleyici tasarım, yüksek dayanıklılık!"

Özellikler

- **Maksimum aydınlık (1metre) :** 160.000 Lux
- **Renk sıcaklığı :** 4350 Kelvin
- **Aydınlatma alan çapı :** 220 mm
- **Aydınlatma derinliği (%20) :** 1200 mm
- **Aydıntalma derinliği (%60) :** 600 mm
- **Işık seviye ayarı :** 10 adım
- **Led lamba teknolojisi :** 18 adet OSRAM LED
- **(580/580 modelinde 36 adet)**
- **Lamba servis ömrü :** ≥60.000 saat

Mindray HyLED 580 Vet, serisi, MINDRAY'in gelişmiş LED ışık teknolojisi ile mükemmel aydınlatma sağlar. Radikal cerrahi, palyatif cerrahi, acil cerrahi, acil olmayan cerrahi, aseptik cerrahi ve enfeksiyon cerrahisi gibi farklı hayvan ameliyatlarının gereksinimlerini karşılar. Antibakteriyel tasarımı sayesinde sekonder enfeksiyonu önler. Sterilize edilebilen tutacak (opsiyonel) sayesinde enfeksiyon riski ortadan kalkar.

Özellikler

HyLED 580 Vet

Tavana monte edilen, 360o dönebilen yapısıyla
yer tasarrufu sağlayan dizayn.
160.000 lux güçlü ışık ile geniş aydınlatma alanı sağlar.

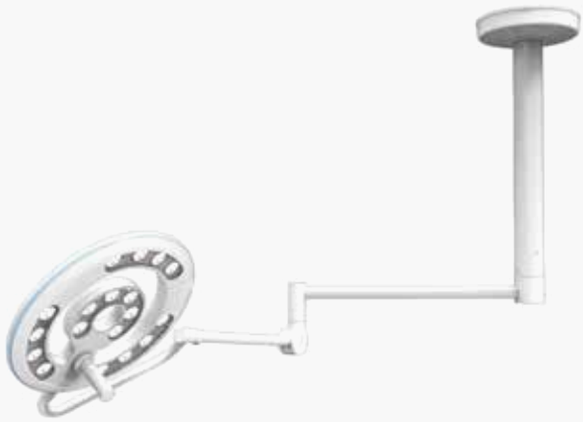

HyLED 580/580 Vet

Tavana monte edilebilen çift başlı HyLED 580/580 Vet'in
özellikleri diğer tüm modellerle aynıdır.
36 adet yüksek teknoloji ürünü LED ile mükemmel performans sağlar.

HyLED 580M Vet

Tümleşik batarya ile 10 saatten fazla sürekli çalışma kapasitesi.
Taşınabilir yapısı ile tüm operasyon boyunca kablosuz olarak kullanma imkanı.
Kilitli tekerlekleri ve ergonomik tutma kolu sayesinde kolay kullanım özelliği.
Üstelik benzer ürünlere göre 3 kattan fazla çalışma süresi.

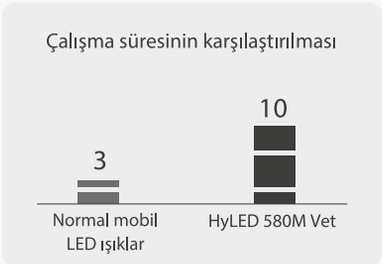

mindray animal care

HyLED 180 Vet

Operasyon Lambası Serisi

"Gelişmiş LED teknolojisi ile mükemmel ışık performansı!"

Özellikler

- **Maksimum aydınlık (1 metreden) :** 70.000 Lux
- **Renk sıcaklığı :** 4350 Kelvin
- **Aydınlatma alan çapı :** 220 mm
- **Aydınlatma derinliği (%20) :** 1500 mm
- **Aydıntalma derinliği (%60) :** 700 mm
- **Işık seviye ayarı :** 5 adım
- **Led lamba teknolojisi :** 6 adet OSRAM LED
- **Lamba servis ömrü :** ≥60.000 saat

Mindray HyLED 180, gelişmiş teknoloji, LED teknolojisi ile mükemmel ışık performansı gösterir. Daha iyi ışık yoğunluğu, daha uzun servis ömrü ve daha düşük güç tüketimi sağlar. Hasta muayenesi, yoğun bakım ünitesi, poliklinik veya indüksiyon için idealdir.

Özellikler

HyLED 180 Vet

Tavana monte edilen, 360 o dönebilen yapısıyla yer tasarrufu sağlayan dizayn. 160.000 lux güçlü ışık ile geniş aydınlatma alanı sağlar.

HyLED 180W Vet

Duvara monte edilebilen yapısıyla diğer tüm modellerle özellikler aynıdır. 6 adet yüksek teknoloji ürünü LED ile mükemmel performans sağlar.

HyLED 180M Vet

Taşınabilir yapısı ile tüm operasyon boyunca kablosuz olarak kullanma imkanı. Kilitli tekerlekleri ve ergonomik tutma kolu sayesinde kolay kullanım özelliği.
Üstelik benzer ürünlere göre 3 kattan fazla çalışma süresi.

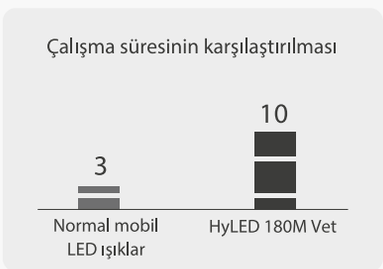

Firefly

DE551-PC & DE571-Mobil

Kablosuz Video Otoskop

"Mükemmel netlik, kablosuz özgürlük!"

Genel Özellikler

- Üstün görüntü kalitesi sağlayan ufak ve kullanışlı bir otoskop
- Laptop ve mobil cihazlarda kullanılan iki farklı model
- Video otoskop, bilgisayara yüklenen programı ile canlı kayıt imkanı
- Görüntüleri istenildiği takdirde hareketsiz görüntü olarak izleme imkanı
- Hastanın muayene ve tedavi görüntüleri bilgisayarda saklama ve arşivleme
- Bağlantı için dual band WiFi desteği
  (iPad Air 2, iPad Mini 3 ve yukarısı, iPhone 6 ve yukarısı, Android 6 ve üst modeller)

Özellikler

- 720 x 416 px, 848 x 480 px 1280 x 720 px çözünürlük
- MP4 ve JPG formatlarında kaydetme
- Canlı 15x (%400'e kadar dijital) ve kaydedilen görüntüde 35x yakınlaştırma
- WiFi bağlantı özelliği
- Dual lens, 3 katman cam ve 650 nm incelik

Firefly Kablosuz Video Otoskop için Dr. Rick Davis (Davis Veteriner Servisi, Indiana/ABD) diyor ki, "Pet sahibini hiçbir şey petinin kulağındaki akarların hareketini görmek kadar etkileyemez. Biz video otoskobu aynı zamanda birçok kronik kulak infeksiyonunda uyguladığımız tedavinin başarısını göstermek içinde kullanmaktayız. Tedaviden önceki ve sonraki resimleri gösterdiğinizde bir şey söylemeye de gerek kalmamaktadır. Biliyoruz ki bazı müşterilere tedaviden sonra otoskopla kulağın normal yapısını göstermek onların içlerini rahatlatmaktadır."

Firefly

DE350 Wireless & Polarize

Kablosuz Video Dermotoskop

"LED destekli, polarize hassasiyet!"

Genel Özellikler

- Kablosuz olarak fotoğraf ve video çekimi
- Çoklu polarizasyon seviyeleri
- Verimli kayıt dokümantasyonu ile hasta ziyaret süresini kısaltma
- Gerçek zamanlı olarak gözlemleme ve kaydetme (30 FPS)
- 20ft'ye kadar bir aralıkta iletim
- Yerleşik anlık görüntü düğmesi
- Çok katmanlı cam mercekler
- Sağlam endüstriyel yapı

Özellikler

- **Sensör çözünürlüğü:** 720x480 px
- **Büyütme:** Yerel optik 15x Dijital 45x
- **Kablosuz bağlantı:** 4 Bağımsız kanal
- **Pil:** Dahili 850 mAh
- **Lens montajı:** Çift lens 3 Katmanlı cam, 650 nm kesme
- **Video :** Format: MJPG, YUY2
- **Kare hızı:** 30 FPS
- **Video/Görüntü özellikleri Renk:** 360 düzey ton, doygunluk, beyaz dengesi
- **Video/Görüntü dosyaları :** BMP, JPG, AVI
- **Aydınlatma:** 8 Ultra parlak LED Tamamen ayarlanabilir parlaklık
- **Polarizör:** 30 derecelik artışlarla 12 ayar
- **Boyutlar:** 13 x 3.6 x 4 cm
- **Arayüz:** USB 2.0
- **İşletim sistemleri :** Windows 10, 8, 7 ve Mac OS 10.8 veya üstü

Firefly Kablosuz Dermatoskop, yüksek büyütmeli polarize lens ve çoklu ultra parlak LED'lerle birleştirilmiş özel amaçlı bir dijital video kameradır. 15x optik büyütme ile güçlendirilen bu yenilikçi cihaz, yüksek kaliteli canlı videoyu (30 fps'de) bir bilgisayara aktararak kullanıcının görüntüleri veya videoları görüntülemesini ve kaydetmesini sağlar.

Riester

Uni 2050 & 2010

Otoskop & Oftalmoskop Seti

"Tek set, kapsamlı teşhis imkanı!"

Otoskop & Oftalmoskop Özellikler

- 2 adet kanüllü, toplam 5 adet metal spekülüm
- 2,5X büyütme, 360° dönebilen mercek
- Sabitlenebilir spekülüm yönü
- 7 adet apertürlü beyaz ve yeşil ışıklı
- 29 adet lensli oftalmaskop kafası
- Yedek ampuller, halojen aydınlatma, özel taşıma ve saklama kutusu

Otoskop Özellikler

- 2 adet kanüllü,toplam 5 adet metal spekülümü
- 2,5 X büyütmeli, 360° dönebilen mercek
- 2.5 volt halojen aydınlatma
- Hareketli spekülüm tutucu
- Yedek ampüllü, özel taşıma ve saklama kutusu

Ekonomik Otoskop Özellikler

- İsteğe göre 3 adet kanül dahil edilebilme
- 2,5 X büyütmeli, 360° dönebilen mercek
- 2.5 volt halojen aydınlatma
- Özel taşıma ve saklama kutusu

Uni 2050 & 2010, Riester otoskop ve oftalmoskop setleri, 2,5X büyütme, 360° dönebilen mercek, halojen aydınlatma ve yedek ampullerle donatılmış olup, veteriner spekülümleri ve çeşitli lenslerle detaylı muayene imkanı sunar. Özel taşıma kutusu ile pratik ve dayanıklı bir çözüm sağlar.

hasvet®

838OT & 838OP

Otoskop & Oftalmoskop Seti

"Net görüş, dayanıklı yapı – her muayenede güven!"

838OP 838OT

838OT Özellikler

- Xenon halojen teknolojisi ile fiberoptik aydınlatma
- Kulak kanalı ve kulak zarının homojen aydınlatılması
- 3 kez büyütebilen çizilmez görüntü penceresi
- Dayanıklı ve temizliği kolay
- 6 cm uzunluğunda 4 ve 6 mm çapında özel spekülümlarla
- Şarjlı batarya ve ışık uyarılı masa üstü batarya şarj istasyonu

838OT&OP

838OP Özellikler

- Xenon halojen teknolojisi ile fiberoptik aydınlatma
- -20 D den +20 D'ye kadar uyumlu lens dizisi
- 5 farklı ışık demeti
- Dayanıklı yapı ve kolay temizlik imkanı
- Şarjlı batarya ve ışık uyarılı masa üstü batarya şarj istasyonu

838OT Otoskop ve 838OP Oftalmoskop, Xenon halojen teknolojisi ve fiberoptik aydınlatma ile kulak ve göz muayenelerinde üstün görüntü kalitesi sunar. Her iki cihaz da dayanıklı yapısı, kolay temizlenebilirliği ve şarjlı bataryaları ile pratik kullanım sağlar. Veteriner spekülümleri ve uyumlu lens dizileriyle birlikte detaylı inceleme imkanı verir.

SHINVA

Most-T Serisi

Otoklav

"Basınçlı buhar kullanan tam otomatik yüksek sıcaklık ve yüksek basınç hızlı sterilizasyon ekipmanıdır!"

Genel Özellikler

- 24lt, 45lt, 50lt, 80lt'lik modeller
- Harici su bağlantısı gerektirmeyen dahili su deposu ve atık buharı geri dönüştüren sistemi
- Micro-computer kontrolü
- Isıtma, sterilizasyon işlemleri üzerinde otomatik kontrol
- Farklı malzemeler için (metal,bez,plastik) sterilizasyon programları
- Sterilizasyon odası kapı emniyeti ve kilidi
- Düşük su seviyesi için sesli ve ışıklı uyarı
- LCD ekran ve kazan basınç manometresi
- Dahili printer ve sterilizasyon işlem raporu

Most T18/24/45/60/80, tıbbi cihazların, laboratuvar kaplarının, kültür ortamlarının ve sınırlandırılmamış sıvıların veya preparatların, tıbbi ve sağlık bakımı, bilimsel araştırma ve diğer ünitelerde kan veya vücut sıvılarıyla temas edebilecek malzemelerin sterilizasyonu için kullanılır.

hasvet®

Vinster 45

Sterilizatör

"Isıya dayanıklı katı malzeleme ve ürünlerin sterilizasyonu için tasarlanmıştır!"

Genel Özellikler

- Yüksek verimlilik ve homojenlik için çift hava kanallarıyla yatay hava sirkülasyonu
- Aşırı sıcaklık koruma fonksiyonlu PIO kontrol cihazı
- Fan anahtarı, LED dijital ekran, yüksek sıcaklık üfleme motoru dahil
- Sıcak tutma sapı
- LCD sıcaklık kontrol cihazı
- Farklı gereksinimler için ayarlanabilir ayarlara sahip 4 hızlı fan
- Aşırı sıcaklık koruma sistemi
- Yüksek hassasiyetli dijital bağımsız sıcaklık sınırlayıcı
- 304: SUS304 paslanmaz çelik gövde

Vinster 45 sterilizatör, sağlık hizmetlerinde kullanılan ısıya dayanıklı ürünlerin hijyen standartlarını en üst düzeye çıkarmak için tasarlanmış olan bu cihaz, bakterileri etkili bir şekilde yok eder. Kullanımı son derece kolay olan Vinster 45, kompakt tasarımı sayesinde her alanda rahatlıkla yer bulur.

hasvet®

838LA

Laringoskop Seti

"Her büyüklükte hayvan için net görüş, dayanıklı paslanmaz çelik yapı!"

Özellikler

- Antimanyetik 18/8 paslanmaz çelik yapı
- Korozyona karşı yüksek dirençli ve ISO 7376 standardına uygun AISI 303/304
- Paket içeriğinde 4 adet spatül, 1 sap
- (10 cm 1 adet, 15 cm 1 adet ve 20 cm 2 adet biri ince biri kalın olmak üzere 4 spatül)
- Küçük kedilerden büyük köpeklere kadar laringoskopik muayene imkanı
- 2.5 V LED ışık kaynağı sayesinde net görüş

838LA Laringoskop Seti, veteriner hekimler için küçük kedilerden büyük köpeklere kadar geniş bir yelpazede laringoskopik muayene yapma imkanı sunar. LED ışık kaynağı sayesinde daha net bir görüş sağlayarak doğru teşhis ve tedaviye olanak tanır. Dayanıklı yapısı ve kullanışlı tasarımıyla, güvenilir ve uzun ömürlü bir çözüm sunar.

The world best Stethoscope
JABES

3D Generation Deluxe

Elektronik Steteskop

"Net ses, güçlü teşhis – her muayenede üstün performans!"

Özellikler

- Duyulan sesi 20 kattan fazla artırma
- Kalp, akciğer ve diğer organlar için hastayı 3 ayrı frekansta muayene (Bell, Diaphram, Wide)
- Nabız hesaplama
- Bilgisayar ve mp3'e bağlanabilme
- 7 seviyeli ses kontrolü
- El titremesini sıfırlama özelliği
- Kullanılmadığında otomatik kapanma
- En son kullanılan mod ve seste açılma
- Ergonomik dizaynı sayesinde rahat kullanım
- 2 pil ile 60 saat kullanım
- CE, ISO, FDA, EN sertifikalı
- Ürün CD'si, yedek kulak uçları, 2 kablo, 2 pil

3D Generation Deluxe, veteriner hekimlere hastalarını üç farklı frekansta muayene etme ve dış sesleri engelleyerek vücut seslerini 20 kattan fazla artırma imkanı sunar. Ergonomik yapısı, ses kayıt özelliği ve analiz programıyla teşhisi kolaylaştırırken, uzun pil ömrü ile pratik kullanım sağlar. Avrupa ve Amerika'da uzun yıllardır tercih edilen bu steteskop, net ve berrak dinleme deneyimi sunar.

hasvet®

Datalogger & Wood Lambası

Sıcaklık ve Nem Ölçer & Ultraviyole Işık Kaynağı

"Teşhiste yardımcı etkili ekipmanlar!"

Özellikler

- USB bilgisayar bağlantısı ile kolayca veri aktarımı
- 8 saniye ~ 4 saat aralıklarında toplam 20.700 adet veri kaydetme
- Su sıçralamaları ve su damlacıklarına karşı dayanıklılık
- ≤ 20°C ile 60°C okuma aralığı
- Windows XP, Windows Vista uyumlu
- Windows 7 ve Windows 8 uyumlu

Özellikler

- Wood lambası, veteriner pratikte ultraviyole A (UV-A) ışını kullanarak çeşitli dermatolojik ve mikolojik incelemelerde önemli bir rol oynar. Nikel oksitli filtreden geçen UV-A ışını, normalde çıplak gözle görülemeyen bazı maddelerin floresans özelliklerini ortaya çıkarır. Özellikle, mantar enfeksiyonları ve diğer dermatolojik sorunlar durumunda, Wood lambası, kıllarda veya deri üzerinde sarı-yeşil veya yeşil-mavi floresans gösteren patojenleri tespit etmeye yardımcı olur. Bu özellik, veterinere, enfekte bölgeleri daha belirgin bir şekilde görme ve tanı koyma süreçlerini hızlandırma avantajı sağlar.

80-2B & D-Lab

Santrifüj & Kan Karıştırıcı

"Örneklerinizi kesin sonuçlar için hazırlayın!"

80-2B Özellikler

- **Hız:** 10004000 devir/dk
- **Kapasite:** 12x20 ml
- **Zaman Ayarı:** 030 dk arası
- **Güç:** 220 V 50 Hz 135 W
- **Ölçüler:** 280x 310x265 (ExBxY)
- **Net Ağırlık:** 12 kg

80-2B, Santrifüj, sıvıları yüksek hızda döndürerek bileşenlerini yoğunluklarına göre ayırır.
Bu yöntem, hücrelerin, proteinlerin veya diğer partiküllerin ayrılması ve konsantre edilmesi için kullanılır.

D-Lab Özellikler

- **Çevirme Hızı:** 1080 rpm/dakika
- **Rulo Aralığı:** 22 mm±1 mm
- **Çalışma Şekli:** Sürekli
- **Boyut:** 35x27x10 cm
- **Net Ağırlık:** 3.6 kg
- **Güç:** 12 w

D Lab, kan karıştırıcı, kan örneklerini homojen bir şekilde karıştırarak doğru test sonuçları sağlar.
Ayrıca, antikoagülan maddelerin kanla eşit şekilde dağılmasını sağlar.

evet®

EV-838

Mikroçip Okuyucu

Genel Özellikler

- Kablosuz tanımlama teknolojisini kullanan EMID, FDX-B (ISO11784/85) vb. etiketlerini okumayı destekleyen düşük frekanslı bir mikroçip okuyucudur.
- Bluetooth ve Wi-Fi desteği ile telefon ve bilgisayarınıza anlık veri transferi yapabilmektedir.
- **E-vet** yazılım sistemleri ile tamamen entegre çalışabilmektedir.
- Aydınlık ortamda **OLED** ekran teknolojisiyle net bir görüntü elde edilebilir.
- Hafızasındaki verilere tek tuş ile 3 sn. basılı tutarak telefon ya da bilgisayarınıza aktarabilirsiniz.
- Yeni nesil veri aktarım teknolojisi olan Type-C ile hem veri aktarımını hem de şarj işlemini hızlı bir şekilde gerçekleştirebilirsiniz.

Özellikler

- **Model:** EV-838
- **Çalışma Frekansı:** 134.2Khz/125Khz
- **Destek Etiketi:** EMID、FDX-B(ISO11784/85)
- **Okuma/Yazma Aralığı:** 2-12 mm cam tüp etiketi＞ 5cm 30 mm hayvan kulak küpesi＞ 15 cm (etiket performansıyla ilgili)
- **Standart:** ISO11784/85
- **Okuma Süresi:** ＜100ms
- **EV-838Ekran:** 0.91 yüksek parlaklık OLED ekran
- **Güç Kaynağı:** 3.7V (lityum pil)
- **Bellek: 128 adet bilgi**
- **İletişim:** USB2.0
- **Dil:** İngilizce veya özelleştirilmiş
- **Çalışma Sıcaklığı:** -10 °C ~50 °C
- **Saklama Derecesi:** -30 °C ~70 °C
- **Paket Boyutu:** 17 x 12 x 2.5cm
- **Ağırlık:** 110gr

Type-C Bağlantı

Kutu İçeriği

halō

Halo

Mikroçip ve Çip Okuyucu

"FDXB (15Digit) ve FDXA (FECAVA) mikroçiplerini ISO 11784 normlarına uygun olarak okumaktadır!"

Özellikler

- ROHS, CE ve ISO 117874 normları ile uyumludur.
- Tam şarj ile yaklaşık 1000 tarama
- USB port ile şarj özelliği
- **Şarj olma süresi;** 3,5 Saat
- **Çalışma sıcaklık aralığı;** 0-50 °C
- 2x16 karakter LCD ekran
- Sesli uyarı
- Son taranan 2000 numarayı hafızada saklama
- 50 sn sonra otomatik standby
- **Ölçüleri:** 135 mm Ø x 33 mm
- **Ağırlık:** 163 g (Batarya dahil)

Saphir & Saphir Cord

Şarjlı & Kablolu Traş Makineleri

"Son derece güçlü, çok hafif ve mükemmel dengeli sessiz yüksek performanslı traş imkanı!"

Saphir

Özellikler

- **Hız :** 2650 dbs/dak
- **Boyutlar UxGxY :** 204 x 50 x 41 mm
- **Pil Dahil Ağırlık :** 425 g
- **Pil Voltajı :** 7,4V
- **Pil Kapasitesi :** 1600 mAh
- **Şarj Süresi :** 60 dakika

Saphir, Evcil hayvanlar için mükemmel bir tıraş makinesi.
Ek pil takımı ve sürekli kırpma için 60 dakikadan az şarj süresi.
Geniş bir değiştirilebilir kesme başlığı yelpazesi.
Dayanıklı taşıma çantası, kırpma bıçakları, şarj ünitesi, yağ, fırça ve kullanım kılavuzu dahil.

Saphir Cord

Özellikler

- **Motor gücü :** 35 Watt
- **Hız :** 3200 dbs/dak
- **Boyutlar UxGxY :** 204 x 50 x 41 mm
- **Ağırlık :** 330 g
- **Kablo uzunluğu :** 3 m

Saphir Cord, 3 metre uzunluğundaki kablo ile konforlu bir çalışma alanı.
Kablolu traş makinesi son derece kullanışlı.
3200 çift vuruşu sayesinde son derece hızlı.
Geniş bir değiştirilebilir kesme başlığı yelpazesi.

VAW-S

Paslanmaz Veteriner Tartı

"Aşırı yük ve darbelere karşı dayanıklı, 50 gram hassasiyetle ağırlık ölçüm imkanı!"

Özellikler

- Krom-nikel, ince platform (yerden yükseklik 5-6 cm)
- Büyük LCD ekran
- Ekran ışığı
- Alt-üst seviye kontrolü
- Toplama fonksiyonu
- Örnekleme ile sayma
- Aşırı yük ve darbelere karşı dayanıklı
- Şarj edilebilir akü veya adaptör ile kullanım

Vaw-s, Bilgisayara bağlanabilmek için opsiyonel RS-232 arayüzü 60x80cm ebatında olup, kolay taşıma için tekerlekli ve kulpludur. 150 kg kapasiteli model 50 gram hassasiyetle, 300 kg kapasiteli model 100 gram hassasiyetle çalışmaktadır.

ENDÜSTRİYEL KLİNİK EKİPMANLAR

VINDINO®
VETERINARY INDUSTRIAL INNOVATION

ISO 9001
CE Belgesi
1000+ Kullanıcı Referansı

2021 yılında Antalya'da kurulan Vindino, dünya çapında ihtiyaçları karşılama alt yapısına sahip 1600 m2 alan üzerine kurulu üretim tesisinde tüm klinik ve hastanelerin ihtiyacı olan kafes, operasyon masaları, muayene masaları, pet traş ve yıkama üniteleri, cihaz sehpa ve trolleyleri gibi endüstriyel klinik ekipmanları üretmektedir.

VINDINO
VETERINARY INDUSTRIAL INNOVATION

VINTAB 60

Yüzer Röntgen Masası

*"**Vintab 60**, Veteriner hekimlerin ihtiyaçları doğrultusunda geliştirilmiş, tüm Dr ve Cr kasetlerine uyumlu, otomatik yüzer röntgen masasıdır!"*

Özellikler

- 4 yönlü ve çizilmez 12 mm kompakt laminant üst tabla
- Cr ve Dr kaset için ayaranabilir kaset yuvası
- Pedal yardımıyla çekim pozisyonu ayarlama
- Aşağı yukarı hareket edebilen motorlu röntgen statifi
- Elektrostatik boyalı gövde
- Ölçüler: 60 cm x 148 cm x 85 cm (ExBxY)
- Monitör (Opsiyonel)

VINDINO
VETERINARY INDUSTRIAL INNOVATION

VINTAB 55

Otomatik Ekokardiyografi Masası

*"**Vintab 55**, ekokardiyografi çalışan hekimlere ultrasonografik muayene konforu sağlamak üzere tasarlanmış özel bir masadır!"*

Özellikler

- Otomatik yükseklik ayarlama 40 cm - 135 cm
- 12 mm kompakt laminant üst tabla
- Tak/ Çıkart Üst Tabla parçaları
- Yardımcı ekipman ve malzeme depolama alanı
- Hareketli kol dayama aparatı
- Elektrostatik boyalı gövde
- Serum askı aparatı
- **Ölçüler :** 60 cm x 140 cm (ExB)

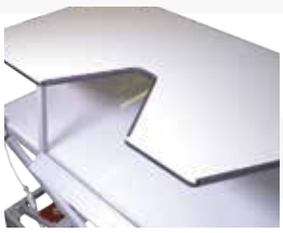

VINDINO
VETERINARY INDUSTRIAL INNOVATION

VINTAB 50

Röntgen Masası

*"**Vintab 50**, radyografi çekimleri için tüm Dr ve Cr kasetlerine uygun olarak tasarlanmış özel bir masadır!"*

Özellikler

- Otomatik yükseklik ayarlama 40 cm - 135 cm
- Çizilmez 12 mm kompakt laminant üst tabla
- Dr ve Cr kaset için ayarlanabilir kaset yuvası
- Elektrostatik boyalı gövde
- Tekerlek ile kolay taşınabilir özellikli (Opsiyonel)
- Ölçüler: 60 cm x 140 cm (ExB)

VINDINO
VETERINARY INDUSTRIAL INNOVATION

VINTAB 35 DELUXE

Otomatik Operasyon Masası

*"**Vintab 35 Deluxe**, tamamen paslanmaz çelikten üretilmiş ısıtma tablalı, ve dental modülü (opsiyonel) ile donatılmış çift motorlu otomatik bir operasyon masasıdır!"*

Özellikler

- 1 mm 304 kalite paslanmaz çelik
- 7" Rezistif dokunmatik ekran
- Dokunmatik ekran ile otomatik yükseklik ayarı (Motorlu) 40 cm – 120 cm
- Dokunmatik ekran ile otomatik trendelenburg fonksiyonu (Motorlu)
- Isıtma tabla fonksiyonu C -F
- Katlanabilir dental modülü (*Opsiyonel)
- Kolaylıkla monte edilebilir medikal tekerlek (*Opsiyonel)
- Serum askı aparatı
- Atık su gideri
- **Ölçüler :** 60x140 cm

VINDINO
VETERINARY INDUSTRIAL INNOVATION

VINTAB 35

Otomatik Operasyon Masası

*"**Vintab 35**, standart bir operasyon masasında bulunması gereken tüm fonksiyonlara sahip, çift motorlu otomatik bir operasyon masasıdır!"*

Özellikler

- 1 mm 304 kalite paslanmaz çelik üst tabla
- Elektrostatik boyalı gövde
- Kumanda ile otomatik yükseklik ayarı (Motorlu) 40 cm – 120 cm
- Kumanda ile otomatik trendelenburg pozisyonu (Motorlu)
- Katlanabilir dental modül (Opsiyonel)
- Kolaylıkla monte edilebilir medikal tekerlek (Opsiyonel)
- Serum askı aparatı
- Atık su gideri
- **Ölçüler :** 60x140 cm

VINDINO
VETERINARY INDUSTRIAL INNOVATION

VINTAB 25

Muayene Masası

*"**VINTAB 25**, 304 kalite paslanmaz çelik üst tabla ve elektrostatik boyalı gövdeye sahip, trendelenburg hareketi yapabilen bir veteriner muayene masasıdır!"*

Özellikler

- 1 mm 304 kalite paslanmaz çelik üst tabla
- Elektrostatik boyalı gövde
- Mekanik trendelenburg pozisyonu
- Serum askı aparatı
- Atık su Gideri
- **Ölçüler :** 60x140x85 cm (ExBxY)

VINDINO
VETERINARY INDUSTRIAL INNOVATION

VINTAB 10

Mayo Masa

*"**VINTAB 10**, 304 kalite paslanmaz çelik çıkarılabilir bir üst tabla ve elektrostatik boyalı gövdeye sahip alet masasıdır!"*

Özellikler

- 1 mm 304 kalite paslanmaz çelik, çıkarılabilir üst tabla
- Elektrostatik boyalı, manuel yükseklik ayarı yapılabilen gövde
- Atık su Gideri
- **Ölçüler :** 50x70 cm (ExB)

VINDINO
VETERINARY INDUSTRIAL INNOVATION

VINCLEAN 20

El Yıkama Ünitesi

*"**VINCLEAN 20**, veteriner hekimlerin operasyon öncesi el antisepsisini sağlamaları amacıyla paslanmaz çelikten üretilmiştir!"*

Özellikler

- 1 mm 304 kalite çelik paslanmaz çelikten üretilmiştir.
- Preslenmiş, kaynaksız evye
- Paslanmaz çelikten üretilmiş batarya
- Fotoselli sabunluk
- Ayak pedalı ile su akışını sağlama
- Su ısısının ayarlanmasını sağlayan termostatik vana
- **Ölçüler:** Web sitesini ziyaret ediniz.

VINDINO
VETERINARY INDUSTRIAL INNOVATION

VINCLEAN 11

Pet Traş ve Yıkama Ünitesi

*"**VINCLEAN 11**, kedi ve köpeklerin operasyon öncesi hazırlık, traş ve yıkama işlemlerinin yapıldığı paslanmaz çelikten üretilmiş yıkama ünitesidir!"*

Özellikler

- 1 mm 304 kalite paslanmaz çelik
- 15cm küvet derinliği
- Kapaklı dolap ve raf
- Küvet üzerinde çıkarılabilir üst ızgaralar
- Sıcak, soğuk su bağlantılı uzayabilen banyo başlığı
- Musluğu isteğe göre ünitenin sağ veya sol tarafında kullanabilme
- Atık su gideri
- Ayarlanabilir ayaklar
- **Ölçüler:** 120 x 60 x 90 cm (E x B x Y)

VINDINO
VETERINARY INDUSTRIAL INNOVATION

VINCLEAN 10

Pet Yıkama Ünitesi

***"VINCLEAN 10,** kedi ve köpeklerin yıkanması için tasarlanmış yıkama ünitesidir!"*

Özellikler

- 1 mm 304 kalite paslanmaz çelik
- Üniteye giriş&çıkış için kaymaz rampa sistemi
- Sıcak ve soğuk su bağlantısı
- Uzayabilen banyo başlığı
- Atık su gideri
- Tasma takabilmek için 4 adet bağlantı noktası
- Sürgülü kapak sistemi
- **Ölçüler:** 60 x 150 x 145 cm (E x B x Y)

VINDINO
VETERINARY INDUSTRIAL INNOVATION

VINCAGE 20

Köpek Kafesi

*"**Vincage 20** küçük, orta ve büyük köpek ırklarının barınmaları için tasarlanmış tamamen paslanmaz çelikten üretilmiş bir kafestir!"*

Özellikler

- 1 mm 304 kalite paslanmaz çelik
- 2 adet çıkarılabilir paslanmaz çelik atık tepsisi
- Atık akışını sağlayan eğimli taban
- Kolay açılıp kapanabilen kilitli çarpma kapak sistemi
- 6 mm kompakt laminant ile 2 bölüme ayırma
- Paslanmaz dosyalık
- Serum askı aparatı
- Yan duvar havalandırma açıklıkları
- 4 Silikon tekerlek (2 frenli, 2 frensiz)
- Üst üste monte edilerek 2;'li blok oluşturabilme
- **Ölçüler:** 70 x 135 x 90cm (E x B x Y)

VINDINO
VETERINARY INDUSTRIAL INNOVATION

VINCAGE 15

Kedi Kafesi 3'lü Blok

"VINCAGE 15, kedilerin barınmaları için tasarlanmış, tamamen paslanmazdan üretilmiş 3'lü blok bir kafestir!"

Özellikler

- 1 mm 304 kalite paslanmaz çelik
- Çıkarılabilir atık tepsisi
- Kolay açılıp kapanabilen kilitli çarpma kapak sistemi
- Döndürülebilir ve çıkarılabilir paslanmaz çelik mama ve su kabı
- Paslanmaz dosyalık
- Serum askı aparatı
- 4 Silikon tekerlek (2 frenli, 2 frensiz)
- **Ölçüler:** 60 x 60 x 180 cm (E x B x Y)

VINDINO
VETERINARY INDUSTRIAL INNOVATION

VINCAGE 10

Kedi Kafesi

"VINCAGE 10, kedilerin barınma ihtiyacı için yatak ve tuvalet bölmeleri ile tasarlanmış, tamamen paslanmaz çelikten üretilmiş bir kafestir!"

Özellikler

- 1 mm 304 kalite paslanmaz çelik
- 1 adet çıkarılabilir paslanmaz çelik atık tepsisi
- 1 adet çıkarılabilir paslanmaz çelik kum kabı
- Kolay açılıp kapanabilen kilitli çarpma kapak sistemi
- Döndürülebilir ve çıkarılabilir paslanmaz çelik mama ve su kabı
- Paslanmaz dosyalık
- Serum askı aparatı
- Üst üste monte edilerek 3'lü blok oluşturabilme
- 4 Silikon tekerlek (2 frenli, 2 frensiz)
- **Ölçüler:** 60 x 90 x 60 cm (E x B x Y)

***VINCAGE 10** Kedi kafesleri üst üste konularak 2'li yada 3'lü bloklar haline getirilebilir.*

VINDINO
VETERINARY INDUSTRIAL INNOVATION

VINCAGE UNIT

Kedi ve Köpek Kafes Ünitesi

*"**VINCAGE UNIT**, Köpek ve kedilerin barınması için tasarlanmış kafes ünitesidir!"*

Özellikler

- 2 adet Vincage 20 Köpek kafesi ve
  6 adet Vincage 10 Kedi kafesinden oluşan kafes bloğu
- Paslanmaz çelikten üretilmiş bağlantı aparatları
- 8 adet
- **Ölçüler:** 70 x 270 x 210 cm (E x B x Y)

VINDINO
VETERINARY INDUSTRIAL INNOVATION

VINDENT 35

Dental Ünite

*"**VINDENT 35,** Vintab 35 operasyon masalarına entegre edilmek üzere tasarlanmış diş ünitesidir!"*

Özellikler

- 1 mm paslanmaz çelikten üretilmiştir
- Üst ızgara çıkarılabilir
- Ünite içerisindeki hazne çıkarılabilir
- İstenildiğinde katlanarak kapatılabilir
- Montaj için gerekli parçalar ile gönderilmektedir
- Vintab 35 operasyon masasına monte edilebilecek şekilde tasarlanmıştır

VINDINO
VETERINARY INDUSTRIAL INNOVATION

VINHANGER 10

Serum Askısı

*"**VINCAGE UNIT**, Köpek ve kedilerin barınması için tasarlanmış kafes ünitesidir!"*

Özellikler

- 2 adet Vincage 20 Köpek kafesi ve 6 adet Vincage 10 Kedi kafesinden oluşan kafes bloğu
- Paslanmaz çelikten üretilmiş bağlantı aparatları
- 8 adet
- **Ölçüler:** 70 x 270 x 210 cm (E x B x Y)

CERRAHİ ALETLER & ORTOPEDİK ÇÖZÜMLER

safir

%80 Pazar Payı
3000+ Müşteri Referansı
15.000+ Kalem Yüksek Kaliteli Ürün

Safir A.Ş., 2015 yılında Hasvet Medikal A.Ş. tarafından, Antalyada kurulmuştur. Beşeri ve veteriner alanda cerrahi el aletleri üretimi yaparak hizmet vermektedir.

travmavet

Minyatür Irklardan Büyük Irklara Kadar Geniş Ürün Yelpazesi

Titanyum Vida & Plak Setleri

Veteriner Ortopedi Hastalarına Anatomik Özel Çözüm

2018 yılında Ankara'da kurulan Travmavet, veteriner ortopedi alanında hizmet vermektedir.

VIMICS
CARE BEYOND BOUNDARIES

Hastaya Özel 3D Printing Teknolojisi ile Üretilmiş Özel İmplantlar

2024 yılında Ankara'da kurulan Vimics, alanında uzman veteriner hekim ve mühendisler tarafından hastalara özel 3D Printing teknolojisi ile zorlu vakalara çözümler sunmaktadır.

safir

Yumuşak Doku Seti

Profesyonellerden, Profesyon**ellere!**

Makas Standart 11 cm Eğri

Hemostatik Klemp Crile 14 cm Eğri

Hemostatik Klemp Crile-Rankin 16 cm Düz

Makas Baby-Metzenbaum 14 cm Eğri

YUMUŞAK DOKU		
	Adı	Adet
1	Bisturi Sapi No: 3	1
2	Makas Standart 11 cm Eğri	1
3	Makas Standart 145 mm S/K Düz	1
4	Makas Baby-Metzenbaum 14 cm Eğri	1
5	Penset Standart 145 mm 1 x 2 Dişli	1
6	Penset Adson 1 x 2 Dişli 12 cm	1
7	Penset Standart 145 mm	1
8	Mikro Moskuto Klemp 10 cm Düz	2
9	Halsted Moskuto Klemp 12cm Düz	2
10	Hemostatik Klemp Crile-Rankin 16 cm Düz	2
11	Hemostatik Klemp Crile 14 cm Eğri	2
12	Klemp Allis 15 cm 5 x 6 Dişli	1
13	Çamaşir Klemp Backhaus 9 cm	4
14	Portegü Mayo Hegar 160 mm	1
15	Ekartor Baby-Senn-Miller Künt 15 cm 3 Dişli	2
16	Kastrasyon Hook 18 cm	1
17	Otomatik Ekartor Weitlaner 4 x 3 Kunt 13 cm	1
18	Kemik Kureti Volkmann 17cm Fig.0000 2,8 mm	1
19	Periostal Elevatör, Çift Tarafli, Kedi ve Küçük Köpek için	1
20	Barsak Klempi Kocher 21cm Düz	2
21	Konteynir 300 x 140 x 70 mm	1

Periostal Elevatör, Çift Taraflı

Kemik Kureti Volkmann 17 cm Fig.0000 2,8 mm

Otomatik Ekartor Weitlaner 4 x 3 Kunt 13 cm

Konteynır 300 x 140 x 70 mm

safir

Kısırlaştırma Seti

Profesyonellerden, Profesyon**ellere!**

Portegü Mayo Hegar 160 mm

Hemostatik Klemp Crile-Rankin 16 cm Düz

Hemostatik Pens Crile 14 cm Düz.

Makas Baby-Metzenbaum 14cm Eğri

KISIRLAŞTIRMA SETİ		
	Adı	Adet
1	Bisturi Sapi No: 3	1
2	Makas Baby-Metzenbaum 14cm Eğri	1
3	Makas Standart 145 mm S/K Düz	1
4	Penset Standart 145 mm 1x2 Dişli	1
5	Penset Standart 145 mm	1
6	Hemostatik Pens Crile 14 cm Düz.	2
7	Hemostatik Klemp Crile-Rankin 16 cm Düz	2
8	Portegü Mayo Hegar 160 mm	1
9	Ekartor Farabeuf Set 12 cm	1
10	Serviyet Klemp Backhaus 9 cm	4
11	Kastrasyon Hook 18 cm	1

Makas Standart 145 mm S/K Düz

Serviyet Klemp Backhaus 9 cm

Penset Standart 145 mm 1x2 Dişli

Penset Standart 145 mm

Kastrasyon Hook 18 cm

Ekartor Farabeuf Set 12 cm

safir

Göz Seti

Profesyonellerden, Profesyon**ellere!**

Wescott Tenotomy Scissors 10 cm

Micro Colibri Forceps With Suture Plate 7 cm

GÖZ SETİ		
	Adı	Adet
1	Mikro Moskuto Klemp 10 cm Düz	2
2	Mikro Moskuto Klemp 10 cm Eğri	2
3	Tc Makas 11,5 cm Düz	1
4	Wescott Tenotomy Scissors 10 cm	1
5	Suture Forceps Tubingen Model 10 cm	1
6	Micro Colibri Forceps With Suture Plate 7 cm	1
7	Barraquer Tel Ekartör 4,5 cm	1
8	Hm Portegü Halsey 13 cm	1

Suture Forceps Tubingen Model 10 cm

Barraquer Tel Ekartör 4,5 cm

Mikro Moskuto Klemp 10 cm Eğri

Mikro Moskuto Klemp 10 cm Düz

Hm Portegü Halsey 13 cm

Tc Makas 11,5 cm Düz

safir

Diş Seti

Profesyonellerden, Profesyon**ellere!**

Tartar Temizleme Forsepsi

Davye, Küçük, Kedi ve Küçük Köpekler

DİŞ SETİ		
	Adı	Adet
1	Elevatör, Kanatlı, 1 mm, Küt Sap	1
2	Elevatör, Kanatlı, 2 mm, Küt Sap	1
3	Elevatör, Kanatlı, 3 mm, Küt Sap	1
4	Elevatör, Kanatlı, 4 mm, Küt Sap	1
5	Elevatör, Kanatlı, 5 mm, Küt Sap	1
6	Elevatör, Kanatlı, 6mm, Küt Sap	1
7	Davye, Küçük, Kedi ve Küçük Köpekler	1
8	Tartar Temizleme Forsepsi	1
9	Periostal Elevatör, Çift Tarafli, Kedi ve Küçük Köpek için	1

Periostal Elevatör, Çift Taraflı

Elevatör, Kanatlı, 1 mm, Küt Sap

Elevatör, Kanatlı, 2 mm, Küt Sap

Elevatör, Kanatlı, 3 mm, Küt Sap

Elevatör, Kanatlı, 4 mm, Küt Sap

Elevatör, Kanatlı, 5 mm, Küt Sap

safir

Ortopedi Seti

Profesyonellerden, Profesyon**ellere!**

Otomatik Ekartor Gelpi 14 cm

Kern Mini Kemik Klempi 15,5 cm 7.5 mm

Kemik Ronjur Luer Friedmann 14 cm

Tel Kesme Pensi 23,5 cm

ORTOPEDİ SETİ		
	Adı	Adet
1	Stur Aleti Deschamps 21,5 cm Künt Sağ	1
2	Ekartor Baby-Senn-Miller Künt 15 cm 3 Dişli	2
3	Otomatik Ekartor gelpi 14 cm	2
4	Küret Jansen 3/5 16 cm	1
5	Langenbeck Elevator 19,5 cm 8 mm	1
6	Rasparator HP Sap 18 cm 6 mm	1
7	Stille osteotom 20,5 cm 10 mm	1
8	Gillies Osteotome 14 cm 5 mm	1
9	Çekiç Cottle 18,5 cm	1
10	İtici 16 cm 5 mm	1
11	Miller Törpü 18 cm 6 mm / 4,3 mm	1
12	Kemik Klempi Merkez Vidali 12 cm 2,5 mm	2
13	Kern Mini Kemik Klempi 15,5 cm 7.5 mm	2
14	Kemik Ronjur Luer Friedmann 14cm	1
15	Tel Tutma Pensi 17cm	1
16	Tel Kesme Pensi 23,5cm	1
17	Pin Bükme Boru Tipi 14 cm	1
18	Pozisyon Klempi 13,5 cm	2
19	Kemik Elevatörü 16 cm 6 mm	1
20	Kemik Elevatörü 22 cm 10 mm	1
21	Derinlik Olcucu 14 cm	1
22	Plak Bükme Kolu 14 cm 2,7 mm 3,5 mm	2
23	Konteynir 300 x 140 x 70 mm	1

Kemik Elevatörü 22 cm 10 mm

Stille osteotom 20,5 cm 10 mm

Langenbeck Elevator 19,5 cm 8 mm

Derinlik Olcucu 14 cm

safir

Pin Seti

Profesyonellerden, Profesyon**ellere!**

KIRSCHNER PIN SETİ		
	Adı	Adet
1	Kirschner Pin 1,2 mm 30 cm Çift Uç Trokar	10
2	Kirschner Pin 1,5 mm 30 cm Çift Uç Trokar	10
3	Kirschner Pin 2,0 mm 30 cm Çift Uç Trokar	10
4	Kirschner Pin 2,5 mm 30 cm Çift Uç Trokar	10
5	Kirschner Pin 3,0 mm 30 cm Çift Uç Trokar	10

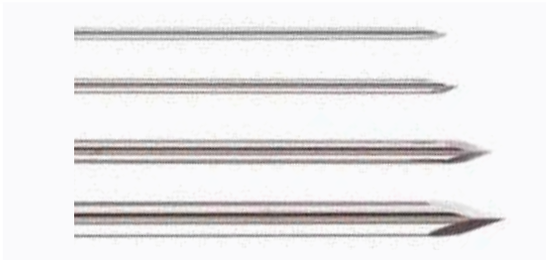

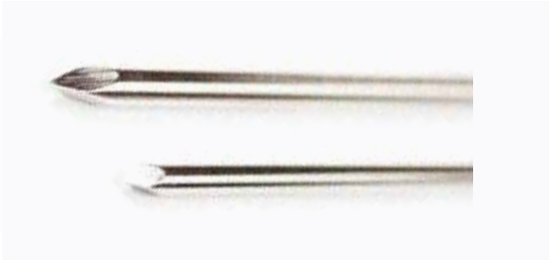

STEINMANN PIN SETİ		
	Adı	Adet
1	Steinmann Çivisi 4,0 mm 30 cm	10
2	Steinmann Çivisi 5,0 mm 30 cm	10
3	Steinmann Çivisi 6,0 mm 30 cm	10

SHANZ PIN SETİ		
	Adı	Adet
1	Shanz Çivisi 3,0 mm 15 cm	5
2	Shanz Çivisi 4,0 mm 15 cm	5
3	Shanz Çivisi 5,0 mm 15 cm	5
4	Shanz Çivisi 6,0 mm 15 cm	5

SERKLAJ TEL SETİ		
	Adı	Adet
1	Serklaj Teli 0,4 mm / 10 mt.	1
2	Serklaj Teli 0,6 mm / 10 mt.	1
3	Serklaj Teli 0,8 mm / 10 mt.	1

safir

Veteriner Spinal Cerrahi Seti

Profesyonellerden, Profesyon**ellere!**

Otomatik Ekartor Gelpi 14 cm

Kerrison Panç 18 cm 1 mm 130° Yukarı

Kemik Ronjur Luer Friedmann 14 cm

Bisturi Sapi No: 3

VETERİNER SPİNAL CERRAHİ SETİ		
	Adı	Adet
1	Bisturi Sapi No: 3	1
2	Tc. Portegü Crile Wood 15 cm	1
3	Kemik Ronjur Bone-Hartmann 18 cm Eğri	1
4	Kemik Ronjur Luer Friedmann 14 cm	1
5	Rasparator Hp Sap 18 cm 6 mm	1
6	Rasparator Hp Sap 18 cm 3 mm	1
7	Kazıyıcı, Orak Şeklinde, İnce, Kedi ve Küçük Köpekler	1
8	Cushing Hook 19 cm	1
9	İris Lens Loop	1
10	Kulak Kureti Eğri Yuvarlak 15 cm 3,0 mm	1
11	Mikro Küret Hause Çift Tarafli 16 cm 2,7 mm + 2,3 mm	1
12	Otomatik Ekartor Gelpi 14 cm	2
13	Kerrison Panç 18 cm 1 mm 130° Yukarı	1
14	Kerrison Panç 18 cm 3 mm 130° Yukarı	1
15	Kerrison Panç 18 cm 5 mm 130° Yukarı	1

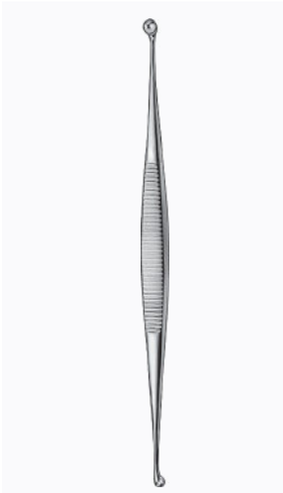

Mikro Küret Hause
Çift Tarafli 16 cm 2,7 mm + 2,3 mm

Rasparator Hp Sap 18 cm 6 mm

Kazıyıcı, Orak Şeklinde, İnce

Cushing Hook 19 cm

İris Lens Loop

Tc. Portegü Crile Wood 15 cm

safir

Şarjlı Ortopedik Matkap

Profesyonellerden, Profesyon**ellere!**

Teknik Özellikler

- **REV:** 0-600/800/1200r.m.p
- **Tork:** 0-1.2N/M
- **En yüksek yükseltme sıcaklığı:** ≤25°C
- **Gürültü:** ≤63db
- **Ağırlık:**1.3kg

Şarjlı Ortopedik Testere

Profesyonellerden, Profesyon**ellere!**

Teknik Özellikler

- **Titreşim Hızı**: 0-17000 osc/min
- **Salınım Aralığı**: 5°
- **Gürültü**: ≤50db
- **Ağırlık**: 0,6 kg
- **Bıçak Ebatları**: SW50 x 16 x 0.8 mm

safir

Neurosurgery Spine Drill Set

Profesyonellerden, Profesyon**ellere!**

Teknik Özellikler

- Voltaj 220V / 50W
- Max.Çalışma sıcaklık artışı 40°C
- 121-123 C° Otoklavlanabilir Aparatlar
- Tek tuş ile sağa veya sola dönüş geçişi
- Tek Tuş ile sürekli veya ayak pedalı kontrolü
- Düz ve Açılı olmak üzere 2 Adet Dril Tutucusu
- Farklı ebatlarda paslanmaz çelik ve elmas drill uçları

safir

Ultrasonik Yıkama Cihazı

Profesyonellerden, Profesyon**ellere!**

Teknik Özellikler

- **Kapasite:** 6 Lt.
- **Sıcaklık Aralığı:** 20-90 C°
- **Ölçüler:** 270 x 180 x 330h mm
- **Ağırlık:** 4.7 kg

travmavet

XS Set

Titanyum Vida ve Plak Seti

"Hassas Ortopedik Çözümler, Güçlü ve Dayanıklı Tedavi!"

Anatomik Femur Plağı

Distal femur kırıkları ve açısal deformiteler için özel olarak tasarlanan bu plak, minyatür ırk köpeklerde patellar luksasyonun birincil nedeni olan femoral malformasyonların tedavisinde gereklidir. DFO (Distal Femoral Osteotomi) ameliyatları için optimize edilmiş, zorlu vakalarda uzun vadeli sonuçlar için doğru hizalama ve stabil fiksasyon sağlar.

Bio İyileşme Plak

Bu setteki en güçlü plakalar olan biyo iyileşme plakları, uzun kemiklerde zor kırıklar için tasarlanmıştır. MIPO (Minimal İnvaziv Plaka Osteosentezi) prosedürleri için ideal olan bu kilitleme ve köprüleme plakları, en zorlu durumlarda bile üstün güvenlik ve gönül rahatlığı sunar.

T Plakalar

Bu setteki T plakları, distal uçta iki bitişik kilitleme vida deliği olacak şekilde tasarlanmıştır. Bu özellik, kısa kırık parçaları olan distal radius kırıkları gibi vakalarda, yan yana iki kilitleme vidasıyla güvenli fiksasyonun stabilite ve optimum iyileşme için elzem olduğu durumlarda çok önemlidir. Bu plaklar, küçük hayvanlarda zorlu ortopedik vakalar için güvenilir bir çözüm sunar.

Kilitli Dril Kılavuzu

et 1,5 mm vidalar ve 1,2 mm driller içerir. Vidalar ve matkaplar küçüldükçe manipülasyon daha zor hale gelir. Doğru delme açıları sağlamak ve komplikasyon risklerini azaltmak için set, plaklara kilitlenen matkap kılavuzlarına sahiptir. Bu, hassas delik oluşturma ve daha güvenli vida yerleşimi sağlayarak hassas prosedürleri bile daha güvenilir hale getirir.

XS Rekonstruksiyon Plağı

Anatomik uyum için plağı bükmek gerektiğinde, rekonstrüksiyon plakları vazgeçilmez bir konfor sağlar. XS rekonstrüksiyon plakları hem güç hem de kullanım kolaylığı sunarak, dayanıklılıktan ödün vermeden karmaşık ortopedik zorluklar için çok yönlü bir çözüm sunar.

Ergonomik Tornavida

Setin tornavidası, bu küçük vidaları aşırı güç uygulamadan kemiğe vidalamanıza yardımcı olmak için tasarlanmıştır. Vidalama sırasında hassas kontrol sağlar ve hasar riskini en aza indirir. Ameliyatlar sırasında kolaylık ve güvenilirlik için yedek bir uç da dahildir.

Travmavet XS Set, titanyum plaklar ve vidalar ile kediler ve toy breed köpeklerin hassas ortopedik ihtiyaçlarına uygun olarak tasarlanmıştır. Distal radius ve femur kırıkları gibi zorlayıcı vakalar için güçlü ve minimal invaziv çözümler sunar.
Set içeriği; 18 plak ve 135 vida (90 kilitli, 45 kilitsiz) ile maksimum dayanıklılık sağlayan bio iyileşme plak serisiyle güvenli tedavi sunar.

travmavet

Mini Plus Set

Titanyum Vida ve Plak Seti

"Küçük Dostlar İçin Hassasiyet ve Güvenle Tasarlanmış Ortopedik Çözümler!"

Asetabular Plak

Asetabulum kırıldığında tam anatomik redüksiyon eklem sağlığı için çok önemlidir. Bu plak size kediler ve küçük ırk köpeklerde asetabulum kırıklarında tam anatomik bir fikzasyon yapmanıza olanak sağlar. Dorsal yüzeye rekonstrüksiyon plağı da bir seçenektir. 1,9 mm kilitli vidalarla mükemmel çalışır.

Açılı Anatomik Uzun Plaklar

Kedilerde femur kırıkları ve özellikle suprakondüler femur kırıkları sık karşılaşılır. İşte bu kırıklar için bu sette iki alternatif vardır açılı uzun plağımız ya da açılı kısa plağımız. Eğer kısa bir kırık çizginiz ve sadece suprakondüler bir femur kırığınız varsa kısa plak işinizi görür ama kırık hattında kırık çizgisi daha uzun ve daha parçalı ise o zaman bu uzun plak görevi üstlenir.

Mini Mipo Plaklar

Bu setteki en güçlü plaklardır ve minimal invaziv plak uygulama (mipo) prensibine uygun olarak dizayn edilmiştir. 2,0 mm kilitli vidalarla çalışan bu plaklar küçük köpekler ve kedilerin özellikle femur ve tibia kırıklarında vazgeçilmez bir teknolojiye sahiptir.

Mini L Plak

Mini L plak ile ister sağa ister sola bir vida daha atabilme imkanınız var. Bu sayede zorlu anatomik bölgelerde tek vida yerine iki kilitli vida ve açılı plak sayesinde daha güçlü bir dayanıma sahip olursunuz.

Mini Rekonstruksiyon Plakları

Bu plaklar setin içerisinde 4-5-6-7 ve 20 delikli kesilebilir olarak yer alır. İki kalınlıkta yer alır. 1,2 mm ve 1,6 mm. Plağı şekillendirmek gerektiği durumlarda tercih edeceğiniz bu plak pelvis kırıkları, mandibula kırıklarında size konfor yaşatır. 2,0 mm kilitli vidalarla mükemmel çalışır.

LCP Plak

Yüksek teknolojiye sahip bu plak 1,6 mm kalınlığındadır ve bir mipo plak kadar güçlü olmasa da hem dinamik kompresyon yapabilen hem deuçlarda kilitli vida ile daha güçlenen bu plak humerus kırıkları ve çok küçük kedilerde ve köpeklerin uzun kemik kırıklarında tercih edilir. 1,9 mm kilitli vidalarla çalışır.

Travmavet Mini Plus Set, kediler ve küçük ırk köpeklerin ortopedik ihtiyaçlarına titizlikle cevap veren, çok yönlü ve kapsamlı bir çözüm sunar. Set, 32 plak (2'si kesilebilir), toplam 200 titanyum vida (1,9 mm 80 kilitli, 2,0 mm 80 kilitli ve 40 kortikal), self-tapping teknolojisi ile kolay vidalama imkanı, doğru delme için matkap uçları ve kilitli kılavuzlar, ergonomik tornavida gibi ortopedik işlemlerde ihtiyaç duyulan her detayı içerir. Uzun kemik kırıkları, pelvis ve mandibular kırıklar, distal femur ve humerus kırıkları gibi zorlu vakalar için ideal plak çeşitleriyle kullanım kolaylığı sağlar.

travmavet

Midi Set

Titanyum Vida ve Plak Seti

"5-15 Kg Hastalar İçin Güçlü ve Hassas Ortopedik Çözümler!"

Rekonstruksiyon

Bu esnek plaklar sayesinde değişen anatomik kontürlere rağmen plağınızı istediğiniz gibi bükebilirsiniz. Esneklik plağınızın gücünden bir miktar çalacaktır bu sebeple uzun kemik kırıklarında tavsiye etmeyiz. Pelvis kırıkları ya da mandübula kırıklarında çok işinize yarayacak.

Kilitli Cezve

Bu set hem 2,4 hem de 2,7 mm vidalar içerir. Bu vidaların delikleri için ayrı çapta driller ve her drilin ayrı kilitli dril kılavuzu vardır. Eğer driliniz kılavuzun içinden geçmiyorsa muhtemelen yanlış drili kullanıyorsunuz.

LC-LP Plak

Bu setteki en güçlü plakalar olan Limited Contact Locking Plate plakları, uzun kemiklerde zor kırıklar için tasarlanmıştır. MIPO (Minimal İnvaziv Plaka Osteosentezi) prosedürleri için ideal olan bu kilitli plaklar sadece kilitli vida ile kullanırsanız çok güçlüdür. Eğer dinamik kompresyon yapmayacak ya da inter fragmental kompresyon yapmayacaksanız LCP plaklara iyi bir rakiptir.

Tornavida

2,4 mm ve 2,7 mm vidalar için aynı tornavida ucunu kullanabilirsiniz. Kilitli vidalaramız torx başlıdır ve bunun için vidalarınızla mükemmel uyumlu toanvidanız setinizin içinde hazırdır. Slikon saplar için endişelenmenize gerek yok sterilizasyon ısılarına dayanıklıdır.

Tubular

Basitlik ve sadelikten gelen güç. Rekonstruksiyon gibi kolay bükülmezler. Onlardan daha sert bir titanyumdan üretilmişlerdir ve onlardan çok daha güçlüdür. Lazım olduğunda elinizin altında her zaman olmasını istersiniz.

Asetabular Plak

Asetabulum kırıkları eklem içi kırıklar olarak sınıflandırılır ve tam anatomik redüksiyon hedeflenir. Bu amaçla sizin en büyük destekçiniz asetabular plaklardır. Bu plakların altında delikleri istediğiniz gibi bükmek için özel yarıklar vardır. Dorsal yüzeye rekonstrüksiyon plakları takmak da bir alternatif olabilir.

Travmavet Midi Set, 5-15 kg arası köpekler için özel olarak tasarlanmış, hem 2,4 mm hem de 2,7 mm vidalarla uyumlu plakalarla profesyonel çözümler sunar. Set, 22 adet kilitli plak içerir ve titanyumun gücü ile biyouyumluluğunu kullanarak hassas fiksasyon sağlar. Kombi delik ve açılı kilitlenebilir teknoloji sayesinde kilitli veya kilitsiz kullanım seçenekleri sunar. MIPO teknikleri için ideal olan bu set, distal radius kırıkları için T plakları, asetabular plaklar ve kolay şekillendirilebilir rekonstrüksiyon plakları içererek minimum komplikasyonla güçlü fiksasyon sağlar.

travmavet

Maxi Set

Titanyum Vida ve Plak Seti

"15 Kg ve Üzeri Köpekler İçin Güçlü ve Hassas Ortopedik Çözümler!"

Rekonstruksiyon Plakları

Bu esnek plaklar sayesinde değişen anatomik kontürlere rağmen plağınızı istediğiniz gibi bükebilirsiniz. Esneklik plağınızın gücünden bir miktar çalacaktır bu sebeple uzun kemik kırıklarında tavsiye etmeyiz. Pelvis kırıkları ya da mandübula kırıklarında çok işinize yarayacak.

Kilitli Cezve

Doğru vidalama için doğru delik açmak çok önemlidir. Tam istediğiniz açıda istediğiniz deliği açmak için kilitli dril kılavuzlarımız göreve hazır. Aynı bir vida gibi plak üzerindeki deliğe kilitleyin ve içerisinden geçirerek dril ile kolayca delin.

LCP Plak

Teknolojiden gelen konfor. İster kilitleyin isterseniz dinamik kompresyon ya da interfragmental kompresyon yapın. İster kilitli isterseniz kilitsiz vidaları kullanabildiğiniz bu plak size kullanım çeşitliliği ve gücü bir arada sunuyor. Minimal invaziv plak osteosetezi (Mipo) prensibine uygun olarak üretilmiştir.

Tornavida

Setinizin içerisindeki tornavida sapı midi setteki uçlarla da çalışır bunu unutmayın belki lazım olur. Yüksek ısıya dayanıklı bu slikon saplı tornavida için sterilizasyonda endişelenmeyin.

LC-LP Plak

Bu setteki en güçlü plakalar olan Limited Contact Locking Plate plakları, uzun kemiklerde zor kırıklar için tasarlanmıştır. MIPO (Minimal İnvaziv Plaka Osteosentezi) prosedürleri için ideal olan bu kilitli plaklar sadece kilitli vida ile kullanırsanız çok güçlüdür. Eğer dinamik kompresyon yapmayacak ya da inter fragmental kompresyon yapmayacaksanız LCP plaklara iyi bir rakiptir.

T Plak

Bu setteki T plakaları, distal uçta iki bitişik kilitleme vida deliği olacak şekilde tasarlanmıştır. Bu özellik, kısa kırık parçaları olan distal radius kırıkları gibi vakalarda, yan yana iki kilitleme vidasıyla güvenli fiksasyonun stabilite ve optimum iyileşme için elzem olduğu durumlarda çok önemlidir. Üstelik bu yan yana iki vidayı biraz açılı kilitlemeniz mümkün.

Travmavet Maxi Set, ister kilitli istersenizde kilitsiz vidalarla çalışan 16 farklı plak ve 120 adet titanyum, self tapping 3,5 mm vida içerir. 15 kg'ın üzerindeki köpekler için tasarlanmıştır. Titanyum gücü ve biyouyumluluk ile set, MIPO tekniklerini destekler ve gelişmiş LCP kombi delik ve çok yönlü kilitleme teknolojilerini içerir. Sınırlı temaslı plaklar, dinamik kompresyon seçenekleri ve karmaşık pelvis ve mandibula kırıkları için şekillendirilebilir rekonstruksiyon plakları ile güvenli fiksasyon sağlar.

travmavet

XL Set

Titanyum Vida ve Plak Seti

"30 Kg ve Üzeri Dev Irklar İçin Profesyonel Çözümler!"

LCP Geniş Plak

Bu setteki en güçlü plakalar olan Limited Contact Locking Plate plakları, uzun kemiklerde zor kırıklar için tasarlanmıştır. MIPO (Minimal İnvaziv Plaka Osteosentezi) prosedürleri için ideal olan bu kilitli plaklar sadece kilitli vida ile kullanırsanız çok güçlüdür. Eğer dinamik kompresyon yapmayacak ya da inter fragmental kompresyon yapmayacaksanız LCP plaklara iyi bir rakiptir.

Kilitli Cezve

Doğru vidalama için doğru delik açmak çok önemlidir. Tam istediğiniz açıda istediğiniz deliği açmak için kilitli dril kılavuzlarımız göreve hazır. Aynı bir vida gibi plak üzerindeki deliğe kilitleyin ve içerisinden geçirerek dril ile kolayca delin.

Tornavida

Setinizin içerisindeki tornavida sapı midi setteki uçlarla da çalışır bunu unutmayın belki lazım olur. Yüksek ısıya dayanıklı bu slikon saplı tornavida için sterilizasyonda endişelenmeyin.

LCP Dar Plak

Teknolojiden gelen konfor. İster kilitleyin isterseniz dinamik kompresyon ya da interfragmental kompresyon yapın. İster kilitli isterseniz kilitsiz vidaları kullanabildiğiniz bu plak size kullanım çeşitliliği ve gücü bir arada sunuyor. Minimal invaziv plak osteosetezi (Mipo) prensibine uygun olarak üretilmiştir.

Travmavet XL set, 30 kg'ın üzerindeki köpekler için tasarlanan XL seti, dev ırklarda uzun kemik kırıklarını kolaylıkla baş etmek için üretilmiştir. 4 dar ve 4 geniş plak yanı sıra 4,5 mm kilitsiz ve 5,0 mm kilitli vidalara sahip bu set maksimum güç ve esneklik sağlar. Titanyum dayanıklılığı, MIPO uyumlu tasarımı ve kullanıcı dostu araçları ile en zorlu durumlarda bile güvenli, kilitli veya kilitsiz fiksasyon sağlar.

travmavet

TTA Set

Titanyum Vida ve Plak Seti

"Ön Çapraz Bağ Hastalığında Etkili Çözümler!"

Spacer

Özellikle küçük ırk köpeklerde çapraz bağ hastalığı medial patellar luksasyonla beraber seyredebilir. İkisini tek seansta halledebilmek için tuberositas tibiayı hem öne hem de median hatta taşımanıza yardımcı olacak spacerlar setinizin içerisinde hazır. Unutmayın ileri deformitelerde TTA plağınız ile bu spacera destek olabilirsiniz.

TTA Plak

7 farklı boyutta, hem sağ hem sol olarak setin içerisinde hazır durur. Bu güçlü plaklar komplikasyonları azalttığı gibi tuberositas tibianın median hatta taşınmasında spacerlar ile birlikte çalışır.

Cage

Yüksek biyo uyumlu titanyum cageler sayesinde kesilen kemik hızlıca dolar. Kulakları hareketlidir ve pozisyonladırabilirsiniz. Kilitsiz vidalarla çalışır böylece açılı yol alabilirsiniz. 3 - 4,5 - 6 - 7,5 - 9 - 10,5 - 12 - 13,5 ve 15 mm cageler ile istediğin cage hemen elinin altında.

Güçlü enstrümantasyon

Komplikasyonsuz bir TTA cerrahisi için enstrümantasyon çok önemli. Doğru ve kusursuz bir kesi, cagein problemsiz yerleştirilmesi için elzem. Bunun için setinizde testere kılavuzu var. Kestiğiniz parçayı dikkatli bir şekilde ve kademeli olarak istediğiniz kadar ilerletmenizi sağlayan separatörler ile işiniz artık daha kolay.

Travmavet TTA Set, Özel olarak tasarlanmış TTA (Tibial Tüberozite İlerletme) setimiz, köpeklerde ön çapraz bağ (CrCL) hastalığını tedavi etmek için kapsamlı bir çözüm sunar. Set, hassas özelleştirme için 1,5 mm'lik artışlarla 3 mm ila 15 mm çapında 31 cage içerir. Ayrıca 7 varyasyonda 14 plak, 145 kendinden kılavuzlu vida, matkap uçları, testere kılavuzu ve kesi sonrası hassas bir ilerletme için separatörleri vardır. Medial patella luksasyonu ile beraber seyreden hastalar için özel spacerlar!

travmavet

Vesta

Vertebral Stabilizasyon Seti

"Omurga Stabilizasyonu için Mükemmel Çözümler!"

İmplantlar

Rodlar, uzatma ekipmanları, lateral bağlantı aparatları ile bütün implantlar ayrı bir konteynerdadır. Her şeyi bir arada tutmak ve her ameliyata hep hazır olmak için derli topludur.

Poly Axial Vida

Omurga stabilizasyonunda yeni bir dönem başladı. Poly axial vidalar ve bağlantı rodları ile güncel bir çözüm sunar. 1,6 mm vidaları ile dünyadaki en küçük çaplı vidaya sahip setlerden birisidir. 1,6 - 2,0 - 2,5 - 3,0 - 3,5 - 4,5 mm çapta vidaları ile çok geniş bir alanda çözüm sunar.

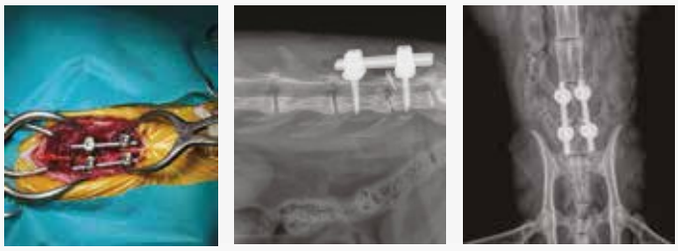

Güçlü Enstrümantasyon

Distraktör ve anti tork gibi enstrümanlarla cerrahinize değer katar. Setinizin içerisinde rod itici, distraktör, rod bükücü, anti tork, in stu bender, özel tornavida uçları, tork limitli son sıkım tornavidaları ile benzersiz bir teknolojiye sahiptir.

Güçlü enstrümantasyon

Bu set alışılagelmiş el aletlerinden farklı enstrümanlara ihtiyaç duyar. Her bir enstrüman ile hem kolaylık hem de konforu bir arada yaşarsınız ve son teknoloji bir operasyon süreci yaşarsınız.

Travmavet Vesta, hem küçük hem de büyük hayvanlarda spinal kırıkların hassas ve güvenilir stabilizasyonu için tasarlanmıştır. Bu yüksek teknoloji seti, sorunsuz bir cerrahi prosedür için çok eksenli vidalar, rodlar, bağlantı ekipmanları ve gerekli tüm el aletlerini içerir. 1,6 mm ile 4,5 mm arasında değişen altı vida çapı ile set, yavru kedilerden büyük köpeklere kadar her hasta için uyarlanabilir ve her zaman ameliyata hazır olmanızı sağlar. Olağanüstü güvenlik ve minimum komplikasyonlar sunan Vesta, gelişmiş vertebral stabilizasyon için tercih edilen çözümdür.

VIMICS
CARE BEYOND BOUNDARIES

Vimics

Custom Made 3D Printing Implants

"Hastaya özel tasarlanmış, 3D Printing teknolojisi ile üretilmiş implantlar!"

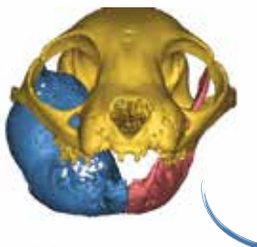

Kemik Tümörü, Köpek

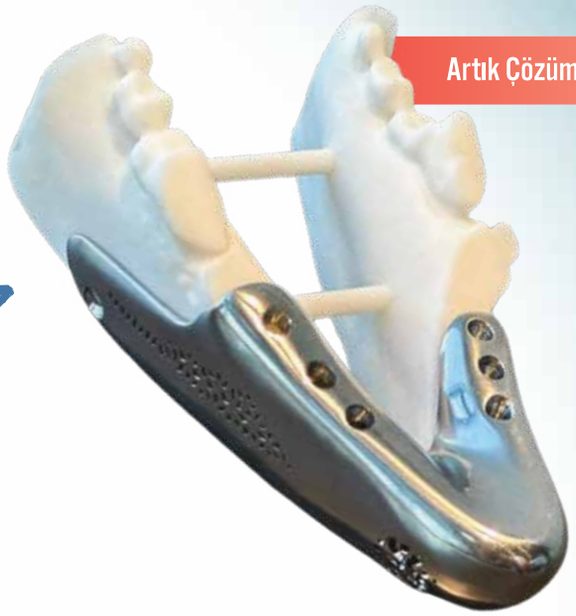

Artık Çözümsüz Degilsiniz!

Hastaya Özel Titanyum
Çene İmplantı

Hastaya Özel
Titanyum Plak Artrodez

Hastaya Özel
Titanyum Plak Artrodez

Hastaya Özel
Titanyum Plak Artrodez

Hastaya Özel
Titanyum Plak Artrodez

HASTAYA ÖZEL TİTANYUM IMPLANT ÜRETİM SÜRECİ

Veri Transveri | Sekmentasyon | Analiz ve Planlama | Kılavuz/Implant Tasarımı | Baskı | Teslim

BESLENME ÇÖZÜMLERİ

Fi PETFOOD
food innovation

Geniş Ürün Yelpazesi
El Değmeden Üretim
Yüksek Üretim Teknolojisi
%100 Memnuniyet Garantisi
Etkinliği Kanıtlanmış
Norveç Menşeili Formülasyon
Kaliteli ve Besleyici Hammadde

Fi Petfood A.Ş., 2023 yılında Hasvet Medikal A.Ş. tarafından, kaliteli, güvenilir ve sağlıklı evcil hayvan mamaları üretmek amacıyla kurulmuştur.
Kedi ve köpeklerin günlük ihtiyaçlarını karşılayan formülasyonların yanı sıra, veteriner klinik ve hastaneleri için reçeteli mamalar da üretmektedir.
Kırklareli'nde, 30.000 m² arazi üzerinde, Avrupa'nın en yüksek standartlarına sahip fabrikasında üretim yapmaktadır. Fi Petfood, veteriner hekimlerin yönettiği Türkiye'nin ilk pet food markasıdır.

CARNI VET Diet
THERAPEUTIC NUTRITION

CarniVet Diet HAKKINDA

Carni Vet Diet

Kedi ve köpeklerin bireysel sağlığı, tıpkı kendileri gibi özeldir.
Sağlık sorunları yaşayan evcil hayvanlar, kendilerine özgü bir beslenme desteğine ihtiyaç duyarlar.
Bu nedenle veteriner hekimler tedavilerine yardımcı olan ve uzmanlar tarafından formüle edilmiş reçeteli diyet mamaları tavsiye etmektedir.
Tüm bu ihtiyaçlar göz önünde bulundurularak **Carni Vet Diet** serisi hazırlanmıştır.
Kullanmadan önce ve kullanım süresi için bir veteriner hekim görüşü alınması tavsiye edilir.

"Kedi ve Köpekler için Mutluluk Rehberi"

Fi PETFOOD
food innovation
by hasvet

Veteriner Diet Seri

"Reçeteye Tabidir!"

CARNI VET Diet
THERAPEUTIC NUTRITION

KEDİ / CAT

DIET KEDİ

KITTEN SUPPORT	**Yavru** / *Kitten*	1,5 kg ✓ 5 kg ✓ 10 kg ✓
GASTROINTESTINAL	**Yetişkin** / *Adult*	1,5 kg ✓ 5 kg ✓ 10 kg ✓
OBESITY	**Yetişkin** / *Adult*	1,5 kg ✓ 5 kg ✓ 10 kg ✓
RENAL	**Yetişkin** / *Adult*	1,5 kg ✓ 5 kg ✓ 10 kg ✓
STRUVITE	**Yetişkin** / *Adult*	1,5 kg ✓ 5 kg ✓ 10 kg ✓
STRUVITE PROTECTION	**Yetişkin** / *Adult*	1,5 kg ✓ 5 kg ✓ 10 kg ✓
SUPER DEFENCE	**Yetişkin** / *Adult*	1,5 kg ✓ 5 kg ✓ 10 kg ✓

KÖPEK / DOG

DIET KÖPEK

PUPPY SUPPORT	**Küçük Irk Yavru** / *Mini Puppy*	2 kg ✓ 2,5 kg ■ 7 kg ✓ 12 kg ■
	Orta ve Büyük Irk Yavru / *Medium Maxi Puppy*	2 kg ■ 2,5 kg ✓ 7 kg ■ 12 kg ✓
GASTROINTESTINAL	**Küçük Irk Yetişkin** / *Mini Adult*	2 kg ✓ 2,5 kg ■ 7 kg ✓ 12 kg ■
	Orta ve Büyük Irk Yetişkin / *Medium Maxi Adult*	2 kg ■ 2,5 kg ✓ 7 kg ■ 12 kg ✓
OBESITY	**Küçük Irk Yetişkin** / *Mini Adult*	2 kg ✓ 2,5 kg ■ 7 kg ✓ 12 kg ■
	Orta ve Büyük Irk Yetişkin / *Medium Maxi Adult*	2 kg ■ 2,5 kg ✓ 7 kg ■ 12 kg ✓
RENAL	**Küçük Irk Yetişkin** / *Mini Adult*	2 kg ✓ 2,5 kg ■ 7 kg ✓ 12 kg ■
	Orta ve Büyük Irk Yetişkin / *Medium Maxi Adult*	2 kg ■ 2,5 kg ✓ 7 kg ■ 12 kg ✓
ALLERGY DEFENCE TURKEY	**Küçük Irk Yetişkin** / *Mini Adult*	2 kg ✓ 2,5 kg ■ 7 kg ✓ 12 kg ■
	Orta ve Büyük Irk Yetişkin / *Medium Maxi Adult*	2 kg ■ 2,5 kg ✓ 7 kg ■ 12 kg ✓
ALLERGY DEFENCE SALMON	**Küçük Irk Yetişkin** / *Mini Adult*	2 kg ✓ 2,5 kg ■ 7 kg ✓ 12 kg ■
	Orta ve Büyük Irk Yetişkin / *Medium Maxi Adult*	2 kg ■ 2,5 kg ✓ 7 kg ■ 12 kg ✓
SUPER DEFENCE	**Küçük Irk Yetişkin** / *Mini Adult*	2 kg ✓ 2,5 kg ■ 7 kg ✓ 12 kg ■
	Orta ve Büyük Irk Yetişkin / *Medium Maxi Adult*	2 kg ■ 2,5 kg ✓ 7 kg ■ 12 kg ✓
MOBILITY	**Küçük Irk Yetişkin** / *Mini Adult*	2 kg ✓ 2,5 kg ■ 7 kg ✓ 12 kg ■
	Orta ve Büyük Irk Yetişkin / *Medium Maxi Adult*	2 kg ■ 2,5 kg ✓ 7 kg ■ 12 kg ✓

CarniVet Daily HAKKINDA

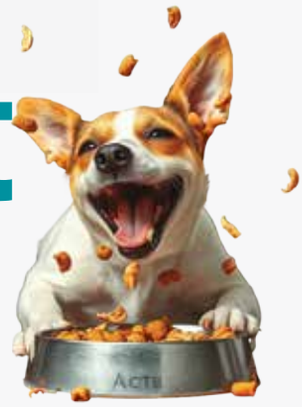

Yüksek kaliteli ve lezzetli hammaddeler ile evcil hayvanınızın sağlıklı sindirim sistemine, güçlü kemik yapısına, yüksek bağışıklığa ve parlak tüylere sahip olması ve buna ek olarak yaşamını en iyi şekilde sürdürebilmesi için ihtiyaç duyduğu besin maddelerini sağlayan **Carni Vet Daily** ile tanışın.
Carni Vet Daily serisi dostlarımızın yaşam boyu güvenle tüketebileceği tam ve dengeli bir mamadır.

Fi PETFOOD
food innovation
by hasvet

Veteriner Süper Premium Seri

CARNI VET Daily

KEDİ / CAT

YAVRU & YETİŞKİN *KİTTEN & ADULT*

TAVUK / *CHICKEN*	**Yavru** / *Kitten* & **Yetişkin** / *Adult*	1,5 kg ✓	5 kg ✓	10 kg ✓
	Kısırlaştırılmış / *Sterilised*	1,5 kg ✓	5 kg ✓	10 kg ✓
BALIK / *FISH*	**Yavru** / *Kitten* & **Yetişkin** / *Adult*	1,5 kg ✓	5 kg ✓	10 kg ✓
	Kısırlaştırılmış / *Sterilised*	1,5 kg ✓	5 kg ✓	10 kg ✓
KUZU / *LAMB*	**Yetişkin** / *Adult*	1,5 kg ✓	5 kg ✓	10 kg ✓

KÖPEK / DOG

YAVRU *PUPPY*

KUZU / *LAMB*	**Küçük Irk Yavru** / *Mini Puppy*	2,5 kg ✓	7 kg ✓	12 kg ■
	Orta ve Büyük Irk Yavru / *Medium Maxi Puppy*	2,5 kg ■	7 kg ■	12 kg ✓

YETİŞKİN *ADULT*

KUZU / *LAMB*	**Küçük Irk Yetişkin** / *Mini Adult*	2,5 kg ✓	7 kg ✓	12 kg ■
	Orta ve Büyük Irk Yetişkin / *Medium Maxi Adult*	2,5 kg ✓	7 kg ■	12 kg ✓
	Hassas Küçük Irk Yetişkin / *Senstive Mini Adult*	2,5 kg ✓	7 kg ✓	12 kg ■
	Hassas Orta ve Büyük Irk Yetişkin / *Senstive Medium Maxi Adult*	2,5 kg ✓	7 kg ■	12 kg ✓
TAVUK / *CHICKEN*	**Küçük Irk Yetişkin** / *Mini Adult*	2,5 kg ✓	7 kg ✓	12 kg ■
	Orta ve Büyük Irk Yetişkin / *Medium Maxi Adult*	2,5 kg ✓	7 kg ■	12 kg ✓
BALIK / *FISH*	**Küçük Irk Yetişkin** / *Mini Adult*	2,5 kg ✓	7 kg ✓	12 kg ■
	Orta ve Büyük Irk Yetişkin / *Medium Maxi Adult*	2,5 kg ✓	7 kg ■	12 kg ✓

CARNI® CRANBERRY Life ANCESTRAL GRAIN

Neden Ata Tahılı?

- Diyabet, obezite ve bunlara bağlı ortaya çıkan kronik hastalıklardan korunmanın önemli adımlarından birisi de, glisemik endeksi düşük kan şekerini dalgalandırmayan gıdalar ile beslenmektir.
- Beslenme düzenine bağlı olarak kan şekerinin sürekli yükseldiği durumlarda, vücutta insülin hormonu pik yaparak fazla kan şekerini dengelemeye çalışır. Glisemik endeksi yüksek gıdalar ile kurgulanmasından dolayı kan şekerinin sürekli dalgalandığı diyetlerde insülin direnci ortaya çıkabilmekle beraber; hem iç organlarda hem de diğer dokularda yağlanma görülebilmektedir.
- Glisemik indeksi düşük gıdalar ise, yavaş sindirildiği için kan şekerinin düzenlenmesine yardımcı olur. Sindirim sistemi ve böbrek sağlığına katkı sağlayan glisemik indeksi düşük gıdalar, birçok organın da sağlığının korunmasına destek olur. Düzenli enerji ve tokluk sağlamasından dolayı ideal kilonun korunmasında da etkilidir.
- **Carni Life Cranberry Ancestral Grain** serisi ürünlerimiz yalnızca düşük glisemik indekse sahip kılçıksız buğday ve yulaf içerir.

Neden Kızılcık?

- Carni Life Cranberry Ancestral Grain serisinde bulunan ürünlerimizde, evcil hayvanınızın metabolizmasına fayda sağlayacak ölçüde kızılcık içeriği mevcuttur. C vitamini oranı yüksek olan kızılcık, güçlü bir antioksidan olmasından dolayı genel sağlık açısından doğal ve etkili kalkan görevi üstlenmekle beraber; kedi ve köpeklerin bağışıklık sistemine de destek olur.
- Aynı zamanda güçlü bir idrar söktürücü olan kızılcık, içeriğinde bulunan polifenollerin yangı giderici ve kan şekeri düzenleyici özelliği sayesinde idrar yolları, dolaşım ve sindirim sistemi sağlığının korunmasında etkin rol oynar.

Fi PETFOOD
food innovation
by hasvet

Hiper Premium Seri

CARNI Life CRANBERRY ANCESTRAL GRAIN

KEDİ / CAT

YAVRU & YETİŞKİN *KİTTEN & ADULT*

TAVUK & NAR / *CHICKEN & POMEGRANATE*	**Yavru** / *Kitten* & **Yetişkin** / *Adult*	1,5 kg ✅ 5 kg ✅ 10 kg ✅
	Kısırlaştırılmış / *Sterilised*	1,5 kg ✅ 5 kg ✅ 10 kg ✅
BALIK & PORTAKAL / *FISH & ORANGE*	**Yavru** / *Kitten* & **Yetişkin** / *Adult*	1,5 kg ✅ 5 kg ✅ 10 kg ✅
	Kısırlaştırılmış / *Sterilised*	1,5 kg ✅ 5 kg ✅ 10 kg ✅
KUZU & BÖĞÜRTLEN / *LAMB & BLACKBERRY*	**Yetişkin** / *Adult*	1,5 kg ✅ 5 kg ✅ 10 kg ✅
SIĞIR & ERİK / *BEEF & PLUM*	**Yetişkin** / *Adult*	1,5 kg ✅ 5 kg ✅ 10 kg ✅

KÖPEK / DOG

YAVRU *PUPPY*

TAVUK & NAR / *CHICKEN & POMEGRANATE*	**Küçük Irk Yavru** / *Mini Puppy*	2,5 kg ✅ 7 kg ⬛ 12 kg ⬛
	Tüm Irklar Yavru / *All Breeds Puppy*	2,5 kg ✅ 7 kg ⬛ 12 kg ✅
BALIK & PORTAKAL / *FISH & ORANGE*	**Küçük Irk Yavru** / *Mini Puppy*	2,5 kg ✅ 7 kg ✅ 12 kg ⬛
	Tüm Irklar Yavru / *All Breeds Puppy*	2,5 kg ✅ 7 kg ⬛ 12 kg ✅
KUZU & BÖĞÜRTLEN / *LAMB & BLACKBERRY*	**Küçük Irk Yavru** / *Mini Puppy*	2,5 kg ✅ 7 kg ✅ 12 kg ⬛
	Tüm Irklar Yavru / *All Breeds Puppy*	2,5 kg ✅ 7 kg ⬛ 12 kg ✅
HİNDİ & ELMA / *TURKEY & APPLE*	**Tüm Irklar Yavru** / *All Breeds Puppy*	2,5 kg ✅ 7 kg ⬛ 12 kg ✅

YETİŞKİN *ADULT*

BALIK & PORTAKAL / *FISH & ORANGE*	**Küçük Irk Yetişkin** / *Mini Adult*	2,5 kg ✅ 7 kg ✅ 12 kg ⬛
	Orta ve Büyük Irk Yetişkin / *Medium Maxi Adult*	2,5 kg ✅ 7 kg ⬛ 12 kg ✅
KUZU & BÖĞÜRTLEN / *LAMB & BLACKBERRY*	**Küçük Irk Yetişkin** / *Mini Adult*	2,5 kg ✅ 7 kg ✅ 12 kg ⬛
	Orta ve Büyük Irk Yetişkin / *Medium Maxi Adult*	2,5 kg ✅ 7 kg ⬛ 12 kg ✅
HİNDİ & ELMA / *TURKEY & APPLE*	**Tüm Irklar Yetişkin** / *All Breeds Adult*	2,5 kg ✅ 7 kg ⬛ 12 kg ✅
SIĞIR & ERİK / *BEEF & PLUM*	**Küçük Irk Yetişkin** / *Mini Adult*	2,5 kg ✅ 7 kg ✅ 12 kg ⬛
	Orta ve Büyük Irk Yetişkin / *Medium Maxi Adult*	2,5 kg ✅ 7 kg ⬛ 12 kg ✅

CARNI® Life
PUMPKIN
GRAIN FREE

Neden?
Tahılsız & Balkabağı

Tahılsız & Balkabağı

Carni Life Pumpkin *tahılsız formülü ile düşük glisemik indekse sahiptir. Bu sayede gün boyu enerji salınımını ve kan şekerini düzenleyerek diyabet ve obezite gibi hastalıkların önlenmesine yardımcı olur. Bazı tahıl içeriklerinin neden olduğu olası alerji ve sindirim problemlerinin önüne geçen* **Carni Life Pumpkin** *serisi,* **tahıl içermeyen** *formülü ile sağlıklı sindirim ve bağışıklığın desteklenmesine yardımcı olur.*

Yüksek oranda A, C ve E vitamini içeriğine sahip olan bal kabağı, güçlü bir antioksidan kaynağıdır ve bu özelliği sayesinde evcil hayvanların bağışıklık sistemini destekler.
Lif açısından oldukça zengin olan balkabağı, sindirim sisteminin genel sağlığının korunmasında etkin rol oynar. Prebiyotik özelliği sayesinde yararlı bakterilerin büyümesine yardımcı olur.
Potasyum, demir ve beta-karoten içeriği ile balkabağı, evcil hayvanların genel sağlığını korumak için doğal ve etkili bir kalkandır.

Carni Life Pumpkin serisi, yüksek kaliteli hayvansal proteinler ile formüle edilmiştir ve evcil hayvanlarınız için tam ve dengeli beslenme sunar.

Fi PETFOOD
food innovation
by Onasvet

Hiper Premium Seri

CARNI Life PUMPKIN GRAIN FREE

KEDİ / CAT

YAVRU & YETİŞKİN *KITTEN & ADULT*

TAVUK & NAR / *CHICKEN & POMEGRANATE*	**Yavru** / *Kitten* & **Yetişkin** / *Adult*	1,5 kg ✓ 5 kg ✓ 10 kg ✓
	Kısırlaştırılmış / *Sterilised*	1,5 kg ✓ 5 kg ✓ 10 kg ✓
BALIK & PORTAKAL / *FISH & ORANGE*	**Yavru** / *Kitten* & **Yetişkin** / *Adult*	1,5 kg ✓ 5 kg ✓ 10 kg ✓
	Kısırlaştırılmış / *Sterilised*	1,5 kg ✓ 5 kg ✓ 10 kg ✓
KUZU & BÖĞÜRTLEN / *LAMB & BLACKBERRY*	**Yetişkin** / *Adult*	1,5 kg ✓ 5 kg ✓ 10 kg ✓
SIĞIR & ERİK / *BEEF & PLUM*	**Yetişkin** / *Adult*	1,5 kg ✓ 5 kg ✓ 10 kg ✓
GEYİK & ELMA / *VENISON & APPLE*	**Yetişkin** / *Adult*	1,5 kg ✓ 5 kg ✓ 10 kg ✓

KÖPEK / DOG

YAVRU *PUPPY*

TAVUK & NAR / *CHICKEN & POMEGRANATE*	**Tüm Irklar Yavru** / *All Breeds Puppy*	2,5 kg ✓ 7 kg ✓ 12 kg ■
KUZU & BÖĞÜRTLEN / *LAMB & BLACKBERRY*	**Tüm Irklar Yavru** / *All Breeds Puppy*	2,5 kg ✓ 7 kg ✓ 12 kg ■

YETİŞKİN *ADULT*

KUZU & BÖĞÜRTLEN / *LAMB & BLACKBERRY*	**Küçük Irk Yetişkin** / *Mini Adult*	2,5 kg ✓ 7 kg ✓ 12 kg ■
	Orta ve Büyük Irk Yetişkin / *Medium Maxi Adult*	2,5 kg ✓ 7 kg ■ 12 kg ✓
SIĞIR & ERİK / *BEEF & PLUM*	**Küçük Irk Yetişkin** / *Mini Adult*	2,5 kg ✓ 7 kg ✓ 12 kg ■
	Orta ve Büyük Irk Yetişkin / *Medium Maxi Adult*	2,5 kg ✓ 7 kg ■ 12 kg ✓
GEYİK & ELMA / *VENISON & APPLE*	**Küçük Irk Yetişkin** / *Mini Adult*	2,5 kg ✓ 7 kg ✓ 12 kg ■
	Orta ve Büyük Irk Yetişkin / *Medium Maxi Adult*	2,5 kg ✓ 7 kg ■ 12 kg ✓

chedy® woff®

Chedy & Woff HAKKINDA

Kedi ve köpeklerin hayatının her evresinde tam ve dengeli beslenmenin çok önemli olduğunu iyi biliyoruz. Lezzetli ve besleyici özel formülü, yüksek biyolojik değere sahip kaliteli hayvansal protein içeriği ile **Chedy** kedilerin **Woff** ise köpeklerin günlük besinsel ihtiyaçlarını karşılarken; onların daha enerjik, mutlu ve sağlıklı bir yaşam sürmelerine yardımcı olur. Sahiplerine ise huzur ve güven verir.
Chedy ve **Woff** mamalarımız, sadık dostlarımızın yaşam kalitesini yükseltmenin anahtarıdır.

"Kedi ve Köpekler için Mutluluk Rehberi"

Fi PETFOOD
food innovation
by hasvet

Süper Premium Seri

woff chedy

KEDİ / CAT

CHEDY

TAVUK / *CHICKEN*	**Yavru** / *Kitten* & **Yetişkin** / *Adult*	1,5 kg ✅ 5 kg ✅ 10 kg ✅
	Kısırlaştırılmış / *Sterilised*	1,5 kg ✅ 5 kg ✅ 10 kg ✅
BALIK / *FISH*	**Yavru** / *Kitten* & **Yetişkin** / *Adult*	1,5 kg ✅ 5 kg ✅ 10 kg ✅
	Kısırlaştırılmış / *Sterilised*	1,5 kg ✅ 5 kg ✅ 10 kg ✅
KUZU / *LAMB*	**Yetişkin** / *Adult*	1,5 kg ✅ 5 kg ✅ 10 kg ✅

KÖPEK / DOG

WOFF

KUZU / *LAMB*	**Yavru** / *Puppy*	2,5 kg ✅ 12 kg ✅
	Yetişkin / *Adult*	2,5 kg ✅ 12 kg ✅
	Hassas Yetişkin / *Sensitive Adult*	2,5 kg ✅ 12 kg ✅
TAVUK / *CHICKEN*	**Yetişkin** / *Adult*	2,5 kg ✅ 12 kg ✅
BALIK / *FISH*	**Yetişkin** / *Adult*	2,5 kg ✅ 12 kg ✅

PiDOG Premium Dog Food

CARNI® Series

PiCAT Premium Cat Food

mutlu dostlar için en iyi seçim!

Picat & Pidog HAKKINDA

Picat, kedilerin beslenme ihtiyaçlarına uygun özel formüller sunarken, **Pidog** ise köpeklerin beslenme ihtiyaçlarına uygun özel formüller sunar.
Picat ve **Pidog**, yüksek kaliteli protein içeriği ve formülünde bulunan vitamin ve mineraller ile kediler ve köpeklerin bağışıklık sistemini güçlendirir ve genel sağlıklarını destekler.
Özellikle, sindirilebilirliği yüksek bileşenler sayesinde maksimum düzeyde emilim ve yararlanım sağlar.
Özenle seçilmiş içerikleri, doğal ve taze hammaddelerden elde edilmiştir, bu da ürünlerin kalitesini ve besin değerini artırır. **Picat** ve **Pidog**, sadece sağlık açısından değil, aynı zamanda lezzet açısından da evcil dostlarımızın damak zevkine hitap eder.

"Kedi ve Köpekler için Mutluluk Rehberi"

Fi PETFOOD
food innovation
by Onasvet

Premium Seri

PiDOG Premium Dog Food

PiCAT Premium Cat Food

KEDİ / CAT

PİCAT

TAVUK / *CHICKEN*	**Yavru** / *Kitten* & **Yetişkin** / *Adult*	15 kg ✅
	Kısırlaştırılmış / *Sterilised*	15 kg ✅
BALIK / *FISH*	**Yetişkin** / *Adult*	15 kg ✅
	Kısırlaştırılmış / *Sterilised*	15 kg ✅

KÖPEK / DOG

PİDOG

TAVUK / *CHICKEN*	**Yetişkin** / *Adult*	15 kg ✅
KUZU / *LAMB*	**Yavru** / *Puppy*	15 kg ✅
	Yetişkin / *Adult*	15 kg ✅

Pet Right®

Pet Right HAKKINDA

Pet Right® Cats & Dogs, Türkiye'de alerjenleri denatüre edebilen su bazlı ve bitkisel orijinli ilk ve tek üründür. Özel olarak geliştirilen su bazlı, doğal ve bitkisel bir ürün olan Pet Right® spreyler alerjiye neden olan, semptomları tetikleyen kedi ve köpek alerjenlerini daha havadayken denatüre ederek yaşam alanının daha güvenli hale gelmesine katkı sağlar. Buna bağlı astım-alerji semptomlarının azaltılmasına yardımcı olur.

Pet Right Derma Care Allergen Spray, kedi ve köpeklerde görülen atopik dermatit tedavisinde kullanılan kortikosteroid içermeyen bitkisel ve su bazlı bir ürün olup alerjenlere bağlı gelişen kontakt dermatit tedavisinde de kullanılır.

Pet Right® Derma Care Therapy Shampoo, kedi ve köpeklerde genel yıkama ve deri hassasiyetini azaltmada etkilidir. İçeriğindeki biberiye yağı ile fungal cilt enfeksiyonları ile savaşır. Derinin yumuşaklığının ve parlaklığının artmasını sağlar. Ayrıca hassas ve alerjik tüy yapısına sahip kedi ve köpekler için kullanımı uygundur. Kaşıntı giderici özelliğe sahiptir, bu sayede derinin rahatlamasına yardımcı olur.

Pet Right® Derma Care Scabizol, kedi ve köpeklerde kaşıntılı ve tahriş olmuş deride hızlı ve güçlü bir rahatlama sağlar. Uyuz ve mantar kaynaklı tahrişlere, kaşıntıya, kızarıklığa ve döküntüye karşı ek koruma oluşturur. Kaşıntılı deriyi rahatlatır, besler, kaşıntıyı ve iritasyonu azaltır.

Pet Right® Derma Care Scabizol Ear Drop, kulaktaki kaşıntı ve tahrişi gidererek kulağı temizlemek ve rahatlatmak için özel olarak formüle edilmiştir. Kulak enfeksiyonlarının neden olduğu kaşıntı, irritasyon vb. semptomların giderilmesini sağlar.

Pet Right® Nutricare Diarol, kedi ve köpeklerin sindirim şikayetlerinin giderilmesine ve sağlığının korunmasına yardımcı olan sindirim takviyesi olarak geliştirilmiştir. Patili dostlarımızın mide ve bağırsak sağlığını doğal yollarla desteklerken dışkılama sıklığını düzenler.

Ürünlerimiz dermatolojik ve toksikolojik olarak test edilmiştir.

"BİTKİSEL İÇERİK,
KANITLANMIŞ ETKİNLİK."

Kedi ve Köpek
Alerjiniz mi Var?

Pet Right® su bazlı ve doğal içeriklere sahip bir ürün olup ortamdaki kedi ve köpek alerjenleri gibi evcil hayvan alerjenlerini nötralize ederek size ve sevdiklerinize alerjenlerden arındırılmış, ferah, taze ve temiz bir ortam sunar.
Buna göre ürünün etkili olduğu alerjenler aşağıdaki gibi sıralanmıştır;
Kedi Alerjenleri: Fel d 1, Fel d 2
Köpek Alerjenleri: Can f 1, Can f 2
Bunun yanı sıra ortamdaki ve özellikle kedi kumlarında oluşan kokuyu da maskelemeden direkt olarak nötralize eder.
Pet Right® Spreyler'in Yeditepe Üniversitesi'nin akredite laboratuvarları tarafından yapılan Alerjen Denatürasyon Testleri ile alerjenleri etkisiz hale getirdiği tespit edilmiştir.

Kedi ve Köpeğinizin Alerjisi mi Var?

Neden Pet Right® Allergen Therapy Shampoo?

- Atopik ve kontakt dermatit tedavisinde kullanılır.
- Alerjenleri denatüre eder.
- Fungal enfeksiyonların tedavisine yardımcı olur.
- Kaşıntıyı giderir.
- Kötü kokuları maskelemeden yok eder.
- Deri bariyerini onarır.

Neden Pet Right® Allergen Derma Spray?

- Atopik ve kontakt dermatit tedavisinde kullanılır.
- Alerjenleri denatüre eder.
- Alerjen bariyeri oluşturur.
- Kaşıntıyı giderir.
- Epitelizasyonu hızlandırır.
- Deri bariyerini onarır.

Neden Pet Right® Derma Care Scabizol?

- Uyuz ve kaşıntılı deri tedavisinde kullanılır.
- Uyuz akarlarını ortadan kaldırır.
- Deri mantarına karşı etkilidir.
- Deride oluşan uyuz ve mantar kaynaklı kaşıntı, pullanma, dökülme ve kızarıklığın giderilmesine yardımcı olur.
- Epitelizasyonu hızlandırır.
- Bitkisel kökenli bileşenlerden oluşur.
- Su bazlı güvenli formüldür.
- Permethrin, paraben ve zararlı kimyasal içermez.

Neden Pet Right® Nutricare Diarol?

- İshali ve kanlı ishali durdurur.
- Bağırsak şikayetlerinin giderilmesine ve sağlığının korunmasına yardımcı olur.
- Su ve elektrolit balansını dengeler.
- Beslenmeyi ve su tüketimini düzenler.
- Mide hassasiyeti, rahatsızlığı ve krampları hafifletmeye yardımcı olur.
- Bitkisel kökenli bileşenlerden oluşur.
- Su bazlı güvenli formüldür.

YAZILIM

evet®

34 Hayvan Hastanesi

2000+ Klinik & Poliklinik

19 Veteriner Fakültesi

2012 yılında Antalya'da kurulan Evet yazılım, veteriner klinikleri ve hastaneleri içinprofesyonel klinik yönetim yazılımları geliştiren bir firmadır.

Evet Smart Plus

Klinik & Hastane Otomasyon Sistemi

"Veteriner Klinik Yönetiminde Yenilikçi Çözüm!"

E-vet Smart Plus, veteriner hekimlerin klinik yönetiminde ihtiyaç duyduğu hız, takip ve güvenlik odaklı bir çözüm sunar. Klinik operasyonlarınızı modernize edin ve geleceğin dijital dünyasında yerinizi alın!

E-vet Smart Plus, veteriner klinikleri ve hastaneler için geliştirilen bulut tabanlı bir yönetim sistemidir, kliniklerdeki tüm süreçleri kolaylaştırmak ve optimize etmek amacıyla geliştirilmiştir. İnternet bağlantısı olan her cihazdan erişilebilir olan E-vet Smart Plus, kullanıcı dostu arayüzü ve zengin modülleriyle kliniğinizi dijital çağa taşır.

Bulut Tabanlı Erişim

İnternet bağlantısının olduğu her yerden, güçlü sunucu altyapısıyla verilere güvenle ulaşabilirsiniz.

Zaman ve Maliyet Verimliliği

Hızlı veri girişleri sayesinde operasyonel süreçlerinizi hızlandırarak maliyetlerinizi düşürebilirsiniz.

Tüm Cihazlarda Etkin Kullanım

Bilgisayar, tablet veya cep telefonları üzerinden tüm işlemleri yapabilir, esnek ve kesintisiz bir yönetime sahip olabilirsiniz.

Çoklu Kullanıcı Desteği

Her hekime özel kullanıcı tanımlayarak, klinik yönetimini etkin bir şekilde kontrol edebilirsiniz.

Tek Ekranda İşletme Özeti

Telefonunuzdan işletmenizin güncel durumunu tek ekranda takip edebilirsiniz.

Temel Özellikler

- **Müşteri ve Hasta Takibi:**
  Müşterileriniz ve hastalarınızın tüm bilgilerini tek bir platformda yönetebilirsiniz.
- **Ziyaret ve Ödeme Geçmişi;**
  Klinik tarafından yapılan tüm satış ve ödeme işlemlerinin kaydını tutarak, geçmiş satış ve ödeme verilerine hızlıca ulaşabilir, hesap ekstresi takibi yapabilirsiniz.
- **Muayene Geçmişi;**
  Anamnez, semptom, teşhis, tedavi bilgilerine muayene geçmişi üzerinden ulaşabilirsiniz.
- **Laboratuvar ve X-ray Geçmişi;**
  Laboratuvar ve röntgen sonuçlarını kaydederek, hastaya kayıtlı tüm tahlillere anında erişebilirsiniz.
- **Randevu Geçmişi;**
  Aşı takvimlerini, oluşturduğunuz aşı programları ile yönetebilir ve gerekli hatırlatmalarla randevu zamanını kaçırmadan yapılacak işlemlerinizi yönetebilirsiniz.
- **Hospitalizasyon Geçmişi;**
  Kliniğinizde bulunan yatan hasta bölümlerinizi tanımlayarak hasta hospitalizasyon yönetimini kolaylıkla organize edebilirsiniz.
- **Hasta Formları;**
  Muayene, operasyon, anestezi, tedavi başlıklarında antetli formlar alabilir, kliniğinize özel formlar hazırlanmasını talep edebilirsiniz.

- **Müşteri İletişim Kanalı:**
  Tüm aşı, muayene ve klinik işlemleriniz için oluşturduğunuz randevu ve hatırlatmaları SMS ve Whatsapp üzerinden mesaj, Smartvet uygulaması üzerinden otomatik bildirim olarak gönderebilirsiniz.

- **Ürün ve Stok Yönetimi:**
  Tüm ürün ve hizmet türlerini belirleyebilir, alış faturası girişlerini ve stok giriş çıkışlarını takip edebilir, envanterinizi güncel tutabilir, barkod sistemi ile işletme hızınızı arttırabilirsiniz.
  XML ve Excel uyumluluğu ile fatura ve ürün stok ekranlarında zaman kaybetmeden düzenlemelerinizi yapabilirsiniz.
  Ayrıca ilaç ve aşı ürün grubunda otomatik oluşan ITS ve ATS listeleri ile resmi kayıtlarınızı kontrol altında tutabilirsiniz.

- **Raporlama:**
  E-vet Smart Plus raporlama sistemiyle tüm klinik, hasta, müşteri, ürün ve finans yönetiminizi kontrol altında tutabilirsiniz.

Genel: Müşteri-hasta raporları, klinik ziyaret istatistikleri, hasta takip raporları

Resmi: Aşı, ilaç, muayene kayıt defterleri

Finansal: Müşteri ve firma bakiye, kasa, ürün grubu satış ve gelir-gider raporları

Randevu: Yapılacak işler, geçmiş ve gelecek aşı raporları

Depo: Toplam stok, minimum stok takibi, son kullanma tarihi yaklaşan ürün raporları

Geliştirilmiş Modüller ile Daha Güçlü Yönetim

- **E-Fatura Modülü:**
  Fatura entegrasyonu ile işletmenize gelen faturaları anında görüntüleyebilir ve stok girişlerinizi kaydedebilirsiniz.
  Müşterilerinize fatura kesebilir ve mali işlerinizi kontrol altında tutabilirsiniz.

- **İYS ve KVKK Modülü:**
  E-vet Smart Plus üzerinden müşterilerinize otomatik onay mesajı göndererek dijital onay alabilir, İleti Yönetim Sistemi ve KVKK süreçlerini yürütebilirsiniz.

- **Vaka Paylaşım Modülü:**
  Meslektaşlarınızla vakalarınızı paylaşarak profesyonel geri bildirim alabilirsiniz.

- **Tedavi Modülü:**
  Hastalarınızın tedavi süreçlerini düzenli takip edebilir, ilaç uygulamalarını kaydedebilir ve tedavi protokolleri hazırlayabilirsiniz.

- **E-İmza Modülü:**
  Dijital imza entegrasyonu ile belge onaylarınızı hızla ve güvenle tamamlayarak bulutta kayıt altına alabilirsiniz.

- **Görev Zamanlayıcı Modülü:**
  Programa ya da kendinize hatırlatmalar oluşturarak günlük ciro takibi, operasyon hatırlatma gibi özellikleriyle Smart Plus'a görev tanımlamaları yapabilirsiniz.

Evet Pacs & Labs Management System

Hemogram, biyokimya, hormon ve idrar analiz gibi laboratuvar cihazlarınızın analiz sonuçları ile **CR, DR, USG** gibi cihazlarınızdan aldığınız görüntüleri **Evet Smart Plus** otomasyon sistemiyle entegrasyon sağlanmaktadır. Aktarılan laboratuvar sonuçları ve görüntüler hasta dosyasına otomatik kayıt edilir, bilgisayar, mobil ve tabletlerinizden ulaşım sağlayabilirsiniz.
Ayrıca hasta sahipleriniz sonuçları anında **SmartVet**'ten görüntüleyebilir.

Evet Pacs & Labs

Laboratuvar & Görüntüleme Yönetim Sistemi

"Tüm sonuçlar tek platformda!"

- **Laboratuvar Entegrasyonu:** Hemogram, biyokimya, hormon ve idrar analiz cihazlarınızla Smart Plus entegrasyonunu sağlatarak laboratuvar sonuçlarınızı hasta kayıtlarıyla otomize hale getirebilirsiniz.
  Ayrıca laboratuvar analiz raporu ve SmartVet ile hasta sahiplerinizle paylaşabilirsiniz.

- **Fujifilm Synapse PACS Entegrasyonu:** CR, DR, CT, MR gibi dijital görüntüleme cihazlarından alınan görüntüler Fujifilm Synapse PACS sayesinde Smart Plus hasta dosyasına aktarabilirsiniz. Hasta dosyasına kaydedilen röntgen, tomografi, MR, ultrason vb. kayıtlarınızı ameliyathane salonunuzdaki ekranlardan, telefonlarınızdan ve tabletlerinizden anında görüntüleyebilirsiniz.
  Ayrıca PACS entegrasyonu sayesinde hasta sahipleriniz sonuçları anında SmartVet'ten görüntüleyebilir.

Arşivleme Kolaylığı Sayesinde Kurumsal Hafıza

Mobil Kullanım Sayesinde Zaman Tasarrufu & Hızlı Konsültasyon

Ölçüm Metodları Sayesinde Teşhis Kolaylığı

Geçmiş Sonuçları Karşılaştırma

İleri Görüntü İşleme Teknolojisi ile Detaylı Muayene

evet®

smartvet
Dijital Sağlık Karnesi

"Türkiye'nin ilk dijital sağlık karnesi!"

ANDROID APP ON Google play

Available on the iPhone App Store

"Dijital Sağlık Karnesi Cep'te"

SmartVet, hasta sahibinizin evcil dostlarına ait veteriner sağlık hizmetlerini takip edebileceği Türkiye'nin ilk mobil uygulamasıdır ve Evet Smart+ klinik yönetim programınız ile entegre çalışır.

Tüm Randevular | Otomatik Bildirim | Laboratuvar Sonuçları & Görüntüleme

Profil ve Kilo Takibi | Kliniğim Shop | SmartvetTag

evet®

smartvet
Dijital Sağlık Karnesi

"Türkiye'nin ilk dijital sağlık karnesi!"

ANDROID APP ON Google play

Available on the iPhone App Store

Tüm Randevular

Hasta sahibiniz evcil dostuna ait tüm aşı, sağlık ve bakım randevularını görüntüleyebilir, aynı zamanda bağlı olduğu klinik ya da hastaneden randevu alabilir.

Profil ve Kilo Takibi

Hasta sahibiniz dostlarım sayfasından profil fotoğrafı ekleyebilir ve kilo takibini Evet Smart+ ile entegre şekilde yapabilir.

Otomatik Bildirim

Otomatik bildirim sistemi ile randevu gününde hasta sahiplerinizin telefon ekranına hatırlatma bildirimi gönderilir.

Kliniğim Shop

Hasta sahibiniz Kliniğim Shop sayesinde kliniğinize depolama maliyeti olmadan **Fi Petfood** markalı mamaları satın alabilir ve size hakediş kazandırabilir.

Laboratuvar Sonuçları & Görüntüleme

Hastanıza ait laboratuvar sonuçlarını, röntgen ve USG görüntülerini hasta sahibiniz ile kolayca paylaşabilirsiniz.

SmartvetTag

Smartvet ile entegre çalışan SmartvetTag, QR / NFC teknolojisi ve mevcut konum gönderme özelliği ile can dostların kaybolmaması için geliştirilmiş bir akıllı tasmadır.

Kliniğim Shop

Online Alışveriş

smartvet Kliniğim Shop

"Pet Sahipleriniz Mama Siparişlerini Uygulama Üzerinden Versin Kazanan Siz Olun!"

Pet sahibinizin **Kliniğim Shop** üzerinden verdiği siparişleri sizin için depomuzda muhafaza ediyor, sizin yerinize onlara ulaştırıyoruz. Sizleri zaman ve depolama maliyetinden korurken elde etmeniz gereken tüm kazancı da sizin kasanıza koyuyoruz.

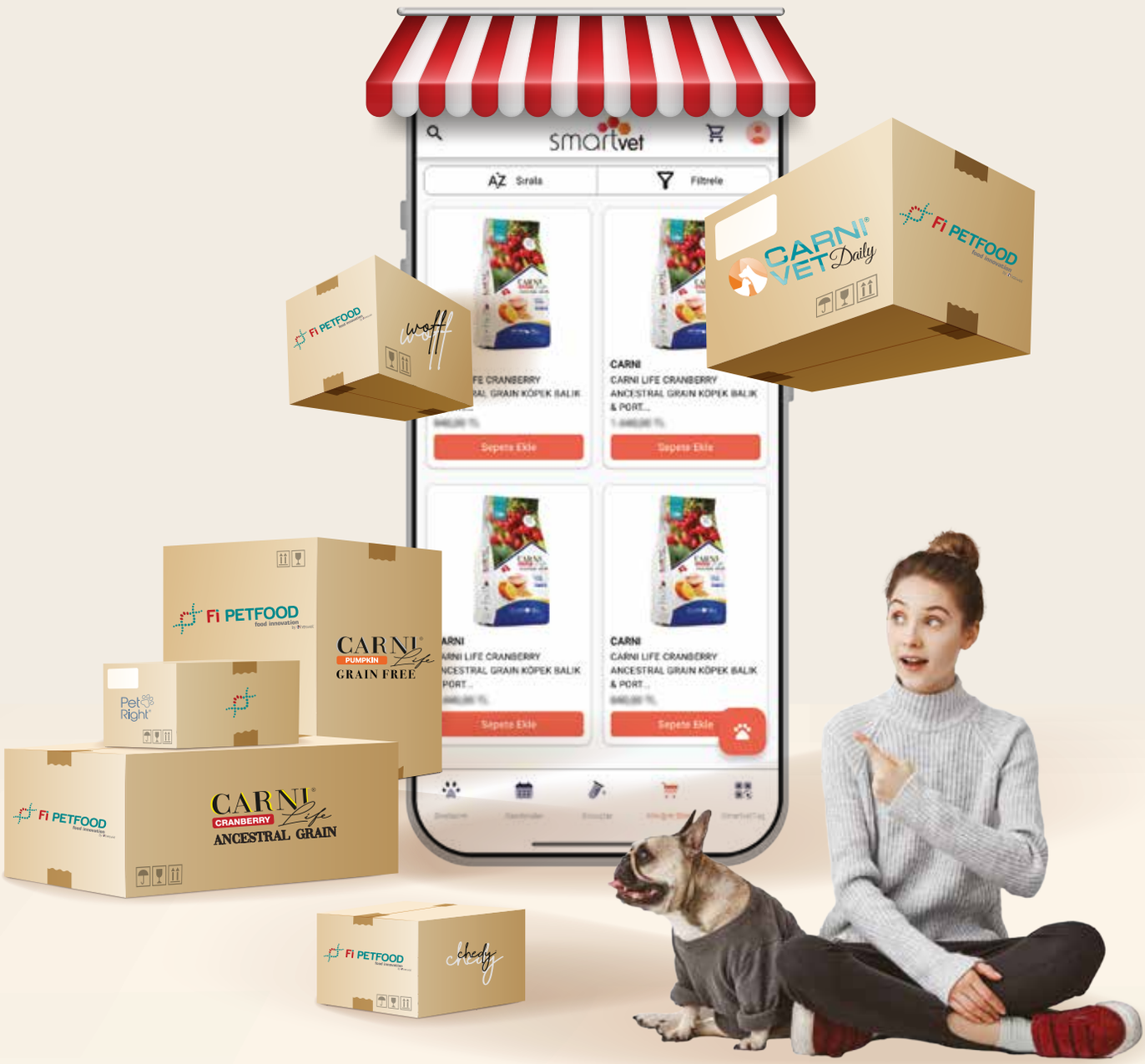

SmartvetTag

Akıllı Tasma

"E-vet Yazılım'ın NFC ve QR kod özellikli akıllı tasması ile patili dostlarımız artık kaybolmayacak!"

Özellikler

- **NFC Etiketli ve QR Kodlu Akıllı Tasma:**
  Sevimli dostunuzun bilgilerine her an her yerde SmartvetTag'in sahip olduğu NFC ve QR kod ile web tabanlı sistem üzerinden ulaşın.
- **Dostunuzun Bilgilerine Kolay Erişim:**
  Smartvet'e kaydolan tüm bilgilerin SmartvetTag'le entegre çalışması sayesinde dostunuzu bulan kişi dostunuzun adını, yaşını, kilosunu ve özel beslenme düzenini görüntüleyebilir ve Sahibini Ara özelliğiyle anında size ulaşabilir.
- **Kayıp Dostunuza Hızlıca Ulaşın:**
  Can dostunuzun kaybolması halinde SmartVet Dostlarım ekranı üzerinden dostunuzun kayıp bilgisini akıllı tasmaya kaydedebilir, **NFC** veya **QR** kodu okutan cihazın onayıyla dostunuzun mevcut konumuna SmartVet'ten ulaşabilirsiniz.

Evet Pro

Klinik & Hastane Otomasyon Sistemleri

"Güvenle Yönetin, Geleceğe Hazır Olun!"

E-vet Pro, 12 yıldır veteriner hekimlerimizin güvenle kullandığı hastane otomasyon yazılımıdır.
Lokal ve bulut sunucu seçenekleriyle veri güvenliği sağlar; şubeli klinikler için ortak veri tabanı sunar.
Gelişmiş raporlama altyapısıyla operasyonel, medikal ve finansal süreçlerde tam kontrol imkanı verir.
E-vet Pro yazılım paketleri ile her sektörümüze özel çözümler sunmaktadır:

E-VET PRO Kullanan Üniversitelerimiz

- Ankara Üniversitesi Veteriner Fakültesi
- Bursa Uludağ Üniversitesi Veteriner Fakültesi
- Konya Selçuk Üniversitesi Veteriner Fakültesi
- Kars Kafkas Üniversitesi Veteriner Fakültesi
- Aydın Adnan Menderes Üniversitesi Veteriner Fakültesi
- Sivas Cumhuriyet Üniversitesi Veteriner Fakültesi
- Van Yüzüncü Yıl Üniversitesi Veteriner Fakültesi
- Kıbrıs Yakın Doğu Üniversitesi Veteriner Fakültesi
- Kırıkkale Üniversitesi Veteriner Fakültesi
- Hatay Mustafa Kemal Üniversitesi Veteriner Fakültesi
- Ondokuz Mayıs Üniversitesi Veteriner Fakültesi
- Erzurum Atatürk Üniversitesi Veteriner Fakültesi
- Fırat Üniversitesi Veteriner Fakültesi
- Bingöl Üniversitesi Veteriner Fakültesi
- Afyon Kocatepe Üniversitesi Veteriner Fakültesi
- Mehmet Akif Ersoy Üniversitesi Veteriner Fakültesi
- Siirt Üniversitesi Veteriner Fakültesi
- Tekirdağ Namık Kemal Üniversitesi Veteriner Fakültesi
- Dicle Üniversitesi Veteriner Fakültesi

VetBG Calc

Kan Gazı Tanı & Tedavi Destek Asistanı

VetBG Calc

"Kan Gazı Analizi ve Tedavi Desteği Bir Arada!"

Google play

App Store

VetBG Calc – Kan Gazı Analizi ve Tedavi Desteği Bir Arada

VetBG Calc, veteriner hekimlerin kan gazı analizlerini daha hızlı ve doğru bir şekilde yapmalarını sağlayan, sıvı-elektrolit dengesizliklerini çözmede yardımcı olan yenilikçi bir uygulamadır. Kediler, köpekler ve büyükbaş hayvanlar için optimize edilmiş kan gazı algoritmaları ile hekimler, günlük pratiklerinde tedavi kararlarını güvenle alabilirler. Uygulamaya entegre kamera özelliği sayesinde kan gazı sonuçları kolayca taranıp sisteme aktarılabilir, manuel girişlerin getirdiği iş yükü ortadan kalkar. Ayrıca, uygulama hayvan türüne ve sıvı-elektrolit dengesizliğine uygun tedavi protokolleri sunarak, klinik tedavi süreçlerinde veteriner hekimlerin en büyük destekçisi olur.
VetBG Calc, doğru tedaviye hızlı bir adım!

Hastanın Kan Gazı Sonucunu Okut

Kan gazı sonuçlarını doğrudan kameraya okutabilir veya elle değerlerin girişini yapabilirsiniz.

Sonuçları Yorumlat

Uygulama sayesinde sonuçları otomatik olarak hesaplatıp kan gazı değerlendirmesini yapıp asit baz bozukluğunun tanısına kolayca ulaşabilirsiniz.

Sebepleri Görüntüle

Metabolik asidoz, respiratorik alkaloz gibi asit baz bozukluklarının sebeplerini görüntüleyip ayırıcı tanı listenizi oluşturabilirsiniz.

Algoritmaları İncele

Hipernatremi, hipokalemi ve hiperkalemi gibi klinikte sıklıkla görülen ve zahmetli bir tedavi sürecine sahip olan elektrolit bozukluklarının tanısını bu uygulama yardımı ile koyabilir ve algoritmalar sayesinde tedavi ile ilgili güncel bilgilere ve yönlendirmelere ulaşabilirsiniz.

Sonuçlara göre uygun tedaviyi belirleyebilirsiniz.

evet®

DataVet
Tanı & Tedavi Destek Asistanı

DATAVET

BİLGİYE ULAŞMANIN
EN KOLAY YOLU

Datavet yüzlerce hastalık ve sendromun klinik semptomlarını, laboratuvar bulgularını hastanızın test sonuçlarıyla karşılaştırmanızı sağlayan, hastalıklarla ilgili bilgi edinmek istediğiniz tüm verileri (hastalık tanımı, etiyoloji, duyarlı ırk ve yaşlar, klinik ve laboratuvar bulguları, prognozu, tanı ve ayırıcı tanısı, tavsiye edilen tedavi yöntemleri) ulaşmanız çok kolay olan bir yere, cebinize indiren yardımcınızdır.

SONUÇLARI GİRİN

Hemogram, biyokimya, idrar, hormon, kan gazları gibi laboratuvar sonuçlarını giriş ekranında işaretleyin ya da değerini yazın. Sonuçları karşılaştırın. Olası hastalık/sendromları görüntüleyin. Bakılan test sayısı arttıkça hastalığa yaklaşma oranının yükseldiği sayısal olarak gösterilir.

KARŞILAŞTIRIN

Dilerseniz seçtiğiniz iki hastalığın laboratuvar bulguları ile test sonuçlarınızı karşılaştırın. Hastalık/sendromun adına tıklayarak detay bilgilere ulaşın. Hastalıklarla endike bütün laboratuvar testlerini görüntüleyin. İçlerinden test edilmemiş olan varsa bunları öneri olarak göreceksiniz.

DEĞERLENDİRİN

Aynı ekran üzerinde hastalığın tanımı, etiyolojisi, duyarlı ırk ve yaşları, klinik ve laboratuvar bulgularını, prognozunu, tanı ve ayırıcı tanısını tavsiye edilen tedavi yöntemlerini tek tıkla okuyun. Laboratuvar bulguları ile klinik semptomları eşleştirerek şüphelendiğiniz hastalıklara bir adım daha yaklaşın.

ANDROID APP ON Google play

Available on the iPhone App Store

Vet TALKS ON AIR

YENİ NESİL!
EĞİTİM VE İLETİŞİM PLATFORMU

VetTalks Daima Yanında!

Kariyerini Vettalks İle Planla

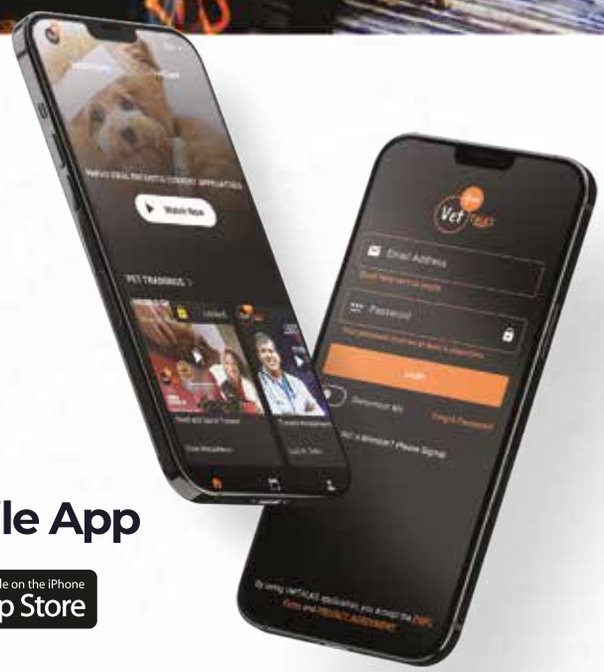

VetTalks **Mobile App**

Google play · Available on the iPhone App Store

VetTalks Web

Veteriner hekimlerin mesleklerinde bir adım öne geçmelerine olanak sağlayan bu yenilikçi platform hakkında daha fazla bilgi ve kayıt için.

www.vettalksbusiness.com · **www.vettalks.vet** adreslerini ziyaret edebilirsiniz.

VetTalks App

VETTALKS VIP · SEYAHATNAMELER · ÖĞRENCİ PAKETLERİ · A'DAN Z'YE EĞİTİMLER · UNIVETCITY

VetTalks, veteriner hekimliği alanında yeni nesil eğitim anlayışını benimseyen ve sektörde fark yaratmayı amaçlayan bir platform olarak öne çıkmaktadır. Türkiye'nin dört bir yanındaki veteriner hekimler ve veteriner hekim adaylarına ulaşarak, meslek içi eğitimin daha erişilebilir olmasını sağlamayı hedeflemektedir. Webinarlar, uygulamalı eğitimler, online lansmanlar ve hem online hem de yüz yüze düzenlenen kongrelerle sektörün önde gelen aktörlerinden biri haline gelmiştir.
VetTalks, Türkiye'nin saygın eğitmenlerini ve sektörel firmalarını dünya genelinde tanıtarak, veteriner hekimliği alanındaki meslek içi eğitimin ömür boyu devamlılığını sağlama vizyonuna sahiptir. Eğitimlerin ve eğitmenlerin küresel ölçekte daha geniş kitlelere ulaştırılması, bilginin paylaşımı ve meslek içi gelişim, VetTalks'un temel hedeflerindendir. VetTalks, veteriner hekimler ve akademisyenler ile klinisyenleri bir araya getiren bir platform olarak, her hastanın en doğru tedaviyi alabilmesi için veteriner hekimin güncel ve doğru bilgiye kolayca ulaşmasını sağlamayı misyon edinmiştir.
Bilginin herkes için erişilebilir olması, platformun en büyük önceliklerinden biridir.

VetTalks, alanında uzman eğitmenler tarafından verilen eğitimleri, kimlik doğrulaması yapılmış veteriner hekimler ve hekim adaylarına **www.vettalks.vet** adresi üzerinden sunmaktadır. Eğitimler, sponsorlu veya sponsorsuz olarak platformda yer almakta ve her seviyedeki veteriner hekimin ihtiyaçlarına cevap verecek şekilde tasarlanmaktadır. VetTalks, 300'ü aşkın videolu eğitim içeriğiyle veteriner hekimlerin mesleki gelişimlerine kapsamlı çözümler sunmaktadır. Bu zengin içerikler, bilgi ve becerilerin titizlikle geliştirilmesine yönelik hazırlanmıştır.

VetTalks, sektördeki firmaların, derneklerin ve kurumların ihtiyaçları doğrultusunda özelleştirilmiş ürün lansmanları, kongreler ve eğitimler organize etmektedir. Hem kapalı üyelik platformları hem de sosyal medya üzerinden herkese açık yayınlarla geniş kitlelere ulaşmaktadır. VetTalks, kongreleri, lansmanları ve eğitimleri canlı veya bant yayınlarla etkileşimli hale getirerek daha verimli bir deneyim sunmaktadır. Çoklu eş zamanlı yayınlar, özelleştirilebilir izleme ekranları, soru-cevap bölümleri ve reklam entegrasyonlarıyla, katılımcılara profesyonel bir izleme deneyimi sağlamaktadır.
VetTalks, düzenli olarak gerçekleştirdiği seminerlerle veteriner hekimleri bir araya getiriyor. Bu seminerler, her biri 100-150 katılımcıya hitap eden, toplamda 600-700 veteriner hekimin bir araya geldiği etkinliklerle Türkiye'nin çeşitli yerlerinde düzenlenmektedir. Ayrıca, 15-20 katılımcıyla gerçekleştirilen, modeller üzerinde düzenlenen uygulamalı eğitimler de sunulmaktadır.

VetTalks, 500 ile 1000 veteriner hekimin katıldığı, 3 gün süren kongreler ve sempozyumlar düzenleyerek sektörel gelişime katkıda bulunmaktadır. Bu organizasyonlar, veteriner hekimler için eğitim ve bilgi paylaşımı açısından önemli bir platform sunmaktadır. VetTalks platformunda, 45-60 dakikalık bant yayın olarak alınan eğitimler, her hafta cumartesi günü 12.000 veteriner hekime ve veteriner hekim adayına ücretsiz olarak sunulmaktadır. Eğitimlerde, özelleştirilebilir ders ekranları, logo ve ürün yerleştirme entegrasyonları gibi çeşitli özellikler bulunmaktadır. VetTalks, veteriner hekimlik alanında bilgiye erişimi kolaylaştırarak mesleki gelişimi destekleyen kapsamlı bir platform sunmaktadır.

BÜYÜKBAŞ ÜRÜNLERİ

Ultrasonografi

BestScan® S10 Ultra Ultrason Cihazı
BestScan® S5 Plus Ultrason Cihazı
BestScan®S9 Ultra Ultrason Cihazı
838 P+ Ultrason Cihazı
838 P Ultrason Cihazı
Hasvet 838 Ultrason Cihazı
WED3000 Ultrason Cihazı

Klinik Ekipmanlar

Bovilab Metabolik Profil & Biyokimya Cihazı
Milk Doctor Süt ve İdrar Analiz Cihazı
Milktest Süt Analiz Cihazı
Mas D Tec Mastitis Dedektörü
Somatos Mini Somatik Hücre Sayım Cihazı
CDR Mini FoodLab Sütte Üre Ölçüm Cihazı
Taidoc Keton Ölçüm Cihazı
Anigen Bovid 5 Buzağı İshalleri Hızlı Test Kiti
Anigen B. Brucella Hızlı Test Kiti
Portasol Boynuz Yakma Cihazı
Hasvet Tırnak Kesme Seti
Evet Smart Bovine Büyükbaş Yazılımı
VetBG Calc Veteriner Kan Gazı ve Sıvı Sağaltımı Uygulaması
Pinfo Veteriner Destek Asistanı

İLAÇ

Sadece Hayvan Sağlığında Kullanılır
ADEFUR®
Enjeksiyonluk Çözelti
100 ml
Veteriner Vitamin
hasvet®
pharma
FDN İLAC
PiFARMA
syva
Verano
vilsan
Virbac

hasvet®

www.hasvet.com.tr

4444 VET 838

Göksu Mah. Gazi Bulvarı 92. Sok. No:465/9 **Kepez/Antalya** **Tel:** 0 242 323 94 91 **Fax:** 0 242 323 84 01

hasvet® | evet® | safir | Fi PETFOOD | vilsan | travmavet | VIMICS | Pi FARMA® | VINDINO | Vet TALKS | HASVET BAKU INTERNATIONAL ANIMAL HOSPITAL | FDN İLAÇ | inosanté | inovet | HASVET RATEM | HASVET PG INTERNATIONAL ANIMAL HOSPITAL